

## 健康診査の結果を確認しましょう!!

### 【特定健康診査・がん検診を受けた方へ】

6・7月に行った集団健康診査の結果通知書はお手元に届きましたか？まずは開封し、内容を確認しましょう。

今回の結果と前回の値を比較すると、あなたの体の変化がよくわかります。ご自身の検査値と基準値を比較して、体の状態をしっかり把握し、必要な場合には生活習慣改善や治療により、基準値を目指してコントロールしましょう。

### 【精密検査の対象となった方へ】

がん検診で精密検査の対象となった方には、医療機関宛ての精検依頼書を同封しておりますので、必ず受診しましょう!!

検査結果等でご不明なことがございましたら保健師にお問い合わせください。

## 八峰町 胃・大腸、女性検診について

検診会場	実施月日	受付時間	その他
胃・大腸がん検診 保健センター 八森	8月26日(月)	午前6時～午前8時	<ul style="list-style-type: none"> <li>胃がん検診日時時点で、3日以上排便がない方は受診できませんのでご了承ください。</li> <li>大腸がんの検体提出は本人以外でも可能です。</li> </ul>
	8月27日(火)		
	9月4日(水)		
	9月5日(木)		
	9月6日(金)		
子宮・乳がん検診 「ファガス」 八峰町文化ホール	9月9日(月)	正午～午後1時	※9/10は乳がん検診のみ
	9月10日(火)	午前9時30分～午前11時 午後1時～午後2時30分	
	9月12日(木)	正午～午後1時	
	9月13日(金)	正午～午後1時	
	9月19日(木)	正午～午後1時	



※集団健診の予約は右記QRコード、もしくは電話でお願いします。



■ 問合せ先 福祉保健課 健康推進係 ☎ 76-4608

## 大館能代空港助成金についてお知らせ

### 9月18日から申請の方法が変わります

町では、大館能代空港の利用促進を図るため、予算の範囲内で航空運賃の一部(片道2,000円)を助成しています。

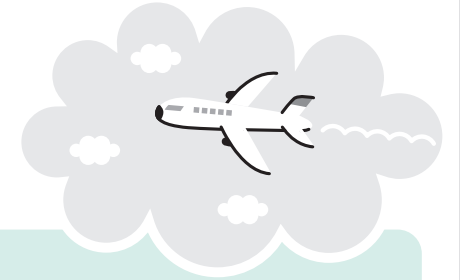

9月18日から  
確認書類として「**搭乗券**」または「**搭乗証明書**」が必要です。

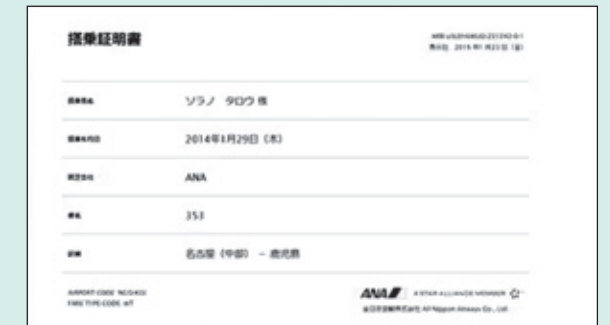

搭乗証明書の場合は、**確認番号**が必要ですので、必ず保管してください。

※確認番号は、国内線航空券ご購入時にお知らせする、**9桁の番号**です。

※「搭乗証明書」はANA公式サイトで発行できます。

※上記確認書類の他、搭乗者全員分の身分証明書(住所記載のもの)を添付してください。

■ 問合せ先 商工観光課 ☎ 76-4605



## たむら歯科

院長 田村 誠

〒018-2673 八峰町八森字中家後4番6

TEL:0185-74-6788

診療時間	月	火	水	木	金	土	日/祝
9:00~12:30	○	○	○	○	○	○	12:00まで 休
14:30~18:00	○	○	○	○	○	休	休

◎お口の健康チェックしませんか?  
予約制です。お電話ください。



### 相続税対策・相続税申告・贈与税申告の相談承ります

- 明確な料金 事前見積り
- オンライン対応 英語対応
- 法人税・所得税等の相談も

畠理恵子 税理士事務所

〒016-0804 能代市万町2-20 TKビル1F  
営業時間 9:00~17:00 TEL 070-9157-8770  
メール info@steuerberaterin-hata.jp  
https://www.steuer-hata.com

お問い合わせはこちら



俺の姿を見てくれ  
誰も俺の存在には気づかないが  
今日も俺はじっと頑張っている。そう、俺は「境界」。  
行き交う人々の姿を見ながら、人様の権利をしっかりと見守る  
暑かろうが寒かろうが、与えられたポジションから  
「絶対に離れない」こと。「決して動かない」こと。  
それが俺の使命。

境界杭は近隣の「和」の証 士地家屋調査士  
コニシ登記測量事務所  
〒016-0862 秋田県能代市寿域長根48番地181 電話 0185-74-9027 FAX 0185-74-9029