HPVワクチンキャッチアップ接種は令和６年度で終了します！

HPV「キャッチアップ接種」
2025年3月まで
平成９～19年度生まれの女性対象

厚生労働省がHPVワクチンの積極的勧奨を差し控えていたことにより、接種機会を逃した方に対して、公平な接種機会を確保する観点から、令和４年度からキャッチアップ接種を実施しています。

無料で接種できる期間は、**令和７年３月末まで**です。期間を過ぎてからの接種は全額自己負担となります。

キャッチアップ接種対象者（どちらにも当てはまる方）

- 接種当日、八峰町に住民登録がある方
- **平成９年４月２日～平成20年４月１日生まれの女性**で、過去にHPVワクチンの接種を合計３回受けていない方

※令和６年度、高校１年生相当の女子（定期接種対象者）も公費で接種できるのは令和７年３月末までです。

ワクチンの種類・スケジュール等

HPVワクチンは３種類あります。

標準的な接種間隔の場合、**接種完了までに６か月**かかります。

全３回の接種を公費（無料）で完了するためには、令和６年９月末までに１回目の接種をする必要があります。

定期接種対象の方（平成２０年４月２日～平成２４年４月１日生まれ）も、定期接種期間内に接種が完了するように計画的に接種を受けましょう。

一般的な接種スケジュール

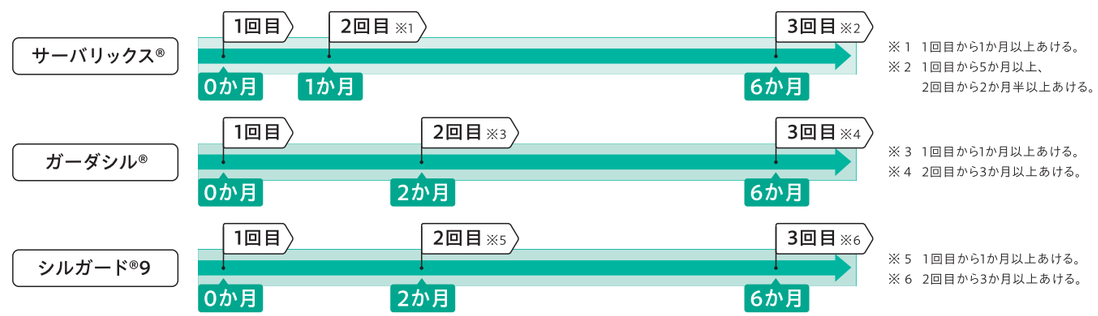

※ いずれも、1年以内に接種を終えることが望ましい。
※ シルガード®9は、15歳未満はスケジュールが異なります。

【対象者への個別通知】

- 令和６年６月に平成９年４月２日～平成20年４月１日生まれの未接種の方に通知しました。
- 予診票が紛失等でお手元にない場合は、再発行しますので**母子健康手帳**をご持参の上、福祉保健課　窓口までお越しください。
- HPVワクチン全般について、詳しい情報は以下のQRコードを読み込んでご覧ください。

一般社団法人「HPVについての情報を広く発信する会」
みんパピ！みんなで知ろう
HPVプロジェクト

厚生労働省
HPVワクチンの接種を逃した方へ
～キャッチアップ接種のご案内～

■問合せ先　福祉保健課　健康推進係　☎７６－４６０８

「クマダス」（ツキノワグマ等情報マップシステム）の運用が始まりました

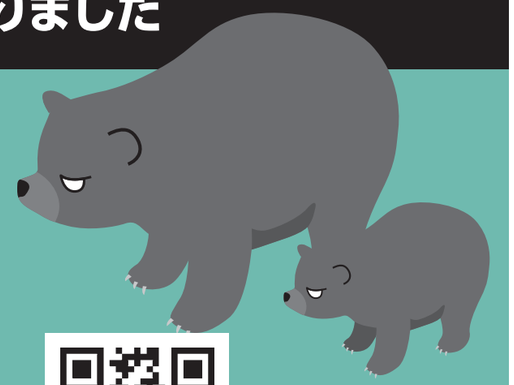

令和６年７月１日から、秋田県により「クマダス」の運用が開始されました。

地図によるわかりやすいクマの目撃情報をいち早く受信でき、目撃情報の投稿も可能なシステムになっております。

より身近な場所での出没情報に限定して情報を取得することもできますので、被害防止のためシステムを有効活用してください。

URL https://kumadas.net

■問合せ先
農林水産課
☎７６－４６０９

第19回 八峰町民野球大会のお知らせ

第19回八峰町民野球大会が開催されます。組合せは以下の通りです。チームの代表者に要綱を送付していますのでご確認ください。

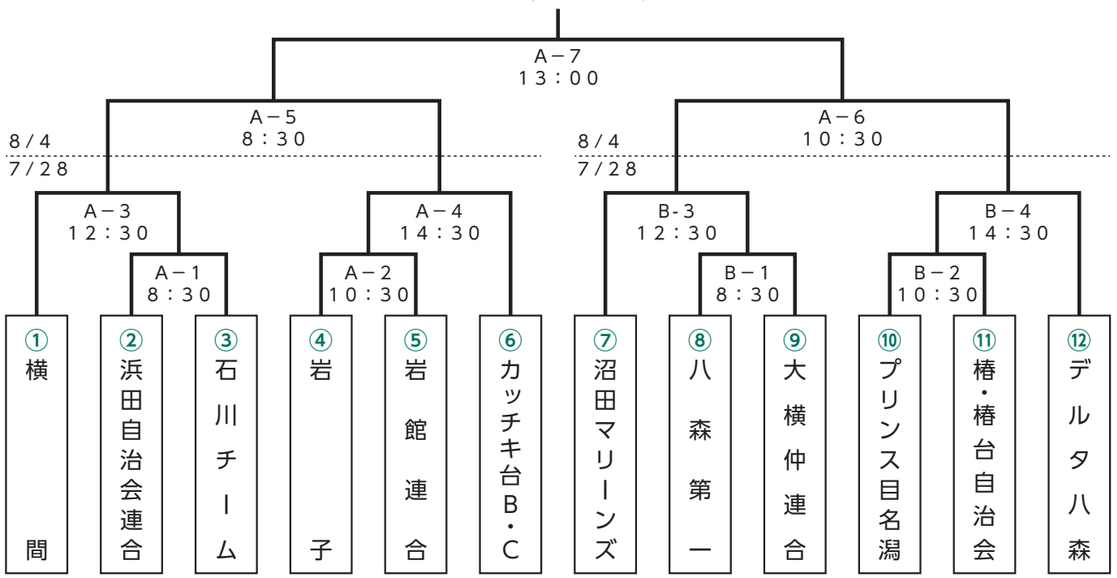

■問合せ先　生涯学習課（峰栄館）　☎７６－２３２３