

広報 はっほう

2024 2月号 ● No.215 ●

- ② 八峰町消防出初式
- ③ 宝くじ助成金事業を受けて
- ④ 新たに委嘱された民生委員・児童委員を紹介します
八峰町奨学金奨学生募集
- ⑤ 町営診療所 かぜ症状がある方へ
能代税務署からのお知らせ
- ⑥ 消防本部からのお知らせ～迷ったらすぐに119番～
- ⑦ 入札結果
物価高騰対策商品券 もうすぐ有効期限です！
- ⑧ 八峰白神ジオパーク
- ⑨ 献血50回達成感謝状贈呈、暮らしの豆知識
- ⑩ ふるさとのわだい
- ⑫ 生涯学習だより
- ⑭ 健康はっほう21ひろば
- ⑮ お知らせ版
- ⑱ 地域おこし協力の部屋、CSレター
- ⑲ 戸籍の窓





宝くじ助成金事業を受けて 岩館第一自治会・三ツ森町内会では コミュニティ備品を導入しました

この度、一般社団法人自治総合センターのコミュニティ助成事業を活用して、岩館第一自治会・三ツ森町内会へパソコン、プリンター、ロビーチェア、冷蔵庫などを導入しました。地区の会議やイベントの開催等に活用されます。

同事業は、宝くじの普及宣伝と地域のコミュニティ活動の活性化を目的に助成されています。

<岩館第一自治会> 岩館地区防災コミュニティセンター 令和5年12月28日完成



<三ツ森町内会> 三ツ森コミュニティセンター 令和5年12月28日完成



八峰町消防出初式

1月7日、八峰町消防出初式が行われ、町内16分団の団員らが出席しました。

この日、団員たちは沢目駅前で分列行進を行い、町長らの観閲を受けた後、峰栄館で行われた式典に出席しました。

式典では、町長が式辞を述べたほか、消防団員として功績のあった方々などに表彰状などが贈られました。受賞者を代表し、第10分団の班長、堀内一美さんが感謝の意を述べ、今後も郷土愛の精神で、地域の安全を守ること誓いました。

●秋田県知事表彰 〔有功章〕

- 第6分団 分団長 金平 政巳
- 第10分団 班長 堀内 一美
- 〔永年勤続章（35年以上）〕
- 本 団 副団長 鈴木 英実
- 〔永年勤続章（30年以上）〕
- 第10分団 団 員 工藤 善美
- 〔永年勤続章（25年以上）〕
- 第1分団 分団長 武内 靖弘
- 第3分団 副分団長 木藤 効輝
- 第3分団 団 員 高橋 則行
- 第4分団 分団長 田村 政彦
- 第4分団 副分団長 田村 清一
- 第10分団 団 員 後藤 金悦
- 第14分団 団 員 大坂 潤也

●秋田県消防協会 能代市山本支部長表彰 〔勤続章（7年以上）〕

- 第7分団 団 員 白鳥 潤
- 第7分団 団 員 日沼 涼
- 〔5年精勤章〕
- 第2分団 団 員 金谷 歩
- 第2分団 団 員 成田 泰我
- 第5分団 団 員 山谷 晃仁
- 第5分団 団 員 鈴木 了
- 第8分団 団 員 佐々木 功
- 第8分団 団 員 今井 優
- 第9分団 団 員 小野 良太
- 第15分団 団 員 金田 透

●秋田県消防協会 〔勤続章（10年勤続）〕

- 第7分団 団 員 藤嶋 恒一
- 第8分団 団 員 後藤 睦美
- 第9分団 団 員 本庄 蓮
- 第13分団 団 員 工藤 優
- 第13分団 団 員 高橋 健太
- 第15分団 団 員 岩城 歩美

〔永年勤続章（20年以上）〕

- 第7分団 班長 白鳥 裕也
- 第10分団 班長 石山 正作
- 第11分団 班長 佐藤 俊介
- 第12分団 班長 日沼 宏平
- 第15分団 班長 須藤 和彦

〔3年精勤章〕

- 第1分団 団 員 阿部 克祥
- 第13分団 団 員 高崎 祐弥
- 第15分団 団 員 辻本 祥彦



【町営診療所】 かせ症状のある方へ

秋冬時期はインフルエンザや新型コロナウイルス等の感染が多くなることから、当院では、**熱の有無にかかわらず、かせ症状のある方は通常診療時間ではなく発熱外来時間に診察しています。受診するには電話で予約が必要です。**



診察時間 11:00～12:00 16:00～17:00
火～金曜日（月・土・日・祝日は休診）

※この時間帯は**発熱外来患者を優先して診察**しますので、通常診療の方は待ち時間が多くなります。ご注意ください。

- ①熱のある方
 - ②熱はないが、せきやのどの痛み、鼻水や倦怠感などのかせ症状がある方
 - ③家族や同僚に、新型コロナ等感染症患者がいる方
- 以上に該当する方は、

- ★ご自宅、または当院駐車場到着時に車内から**必ず事前に予約の電話をしてください。**
- ★感染防止のため**予約なしで直接正面玄関から入らないでください。**
(症状がある方の出入り口は別になります。)
- ★必ずマスクを着用してください。

感染症のまん延や院内感染を防ぐため、何卒ご協力をお願いします。

■問合せ先 町営診療所 ☎76-3813

能代税務署からのお知らせ

○令和5年分確定申告会場について

【会場】能代合同庁舎3階 能代市末広町4-20

【開設期間】令和6年2月16日(金)～3月15日(金)（土、日、祝日等除く）

【開設時間】午前9時～午後5時

※入場整理券配付時間 午前8時30分～午後4時

○確定申告会場への来場を検討されている方へ

会場内の混雑緩和のため、入場できる時間帯が指定された「入場整理券」が必要です。入場整理券は①会場で当日配付しますが②オンラインで事前発行も可能です。

※入場整理券の配付状況に応じて、後日の来場をお願いする場合がありますので、ご了承ください。

申告作成会場では、ご自身のスマホにより、ご自身で申告書等作成していただきますので、スマホとマイナンバーカードをお持ちください。

■問合せ先 能代税務署 ☎52-6111



国税庁LINE公式アカウント



確定申告特集ページ

新たに委嘱された民生委員・児童委員を紹介します

先般、民生児童委員7名が厚生労働大臣および秋田県知事から新たに委嘱されました。現在、町内では民生児童委員35名（定数36名）と主任児童委員2名（定数2名）が活動しています。

民生児童委員は、地域の皆さんが住み慣れた地域で安心して暮らせるよう、良き相談相手として活動しています。生活で困っていることや心配ごとがある場合は、地区の委員にお気軽にご相談ください。（※秘密は厳守します。）

担当区域	氏名	電話番号	委嘱日
強坂	伊藤 さとみ	76-2267	令和5年3月14日
浜田	工藤 昌子	77-2622	
椿	奈良 悦子	77-3263	
小入川	平沢 金義	78-2055	令和5年10月16日
横内・仲村	白鳥 保浩	76-2487	
石川上	米森 伴宗	76-2579	
岩館第一	須藤 綾子	78-2649	

（任期：委嘱日～令和7年11月30日まで）

■問合せ先 福祉保健課 ☎76-4608

八峰町奨学金奨学生募集

町では、経済的な理由により修学が困難な方に奨学金を貸与しています。奨学金を希望する方は、返還計画等を十分にご検討の上、お申込みください。

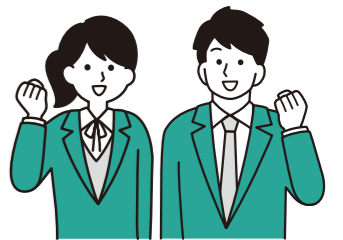

受付期間：3月1日（金）～3月29日（金） ※土日、祝祭日を除く

受付時間：午前8時30分～午後5時

■募集人数と貸与額

学校等	募集人数	貸与月額
大学・短大	15名以内	4万円
高等専門学校		
2年以上の専修学校および各種学校（予備校は除く）		
高等学校		2万円

■申請手続きに必要な書類

- ・住民票
- ・奨学金貸与申請書（教育委員会所定のもの）
- ・学校長の推薦書（教育委員会所定のもの）
- ・家庭状況書（教育委員会所定のもの）
- ・学業成績証明書（学校所定のもの）
- ・合格通知書の写し
- ・専修学校および各種学校のパンフレット※1

※1 大学・短大・高等専門学校・高等学校の方は必要ありません。

※奨学金は本人に対し4月、7月、10月、1月の四半期ごとに貸与します。奨学金の貸与終了後、八峰町内に居住し、民間企業に就職するなど一定の要件を満たした場合は、返還助成制度を受けることができます。

■資料請求および提出先 八峰町役場 総務課 ☎76-4601
教育委員会事務局（ファガス） ☎77-2816
八峰町公民館（峰栄館） ☎76-2323
■問合せ先 教育委員会事務局（ファガス内）奨学金担当 ☎77-2816

入札結果をお知らせします!!

町で行った入札において、予定価格が130万円以上のものについて、お知らせします。

■ 1月9日入札分

- 林道施設災害復旧事業
上野線1号箇所施設災害復旧工事
契約金額 2,904,000円 (落札率98.14%)
請負業者 (有)富岳工務所

■ 1月15日入札分

- 令和5年度発生災害復旧工事(3工区)
契約金額 22,330,000円 (落札率100.00%)
請負業者 (有)秀和興業

- 令和5年度発生災害復旧工事(6工区)
契約金額 13,178,000円 (落札率97.95%)
請負業者 本多造園土木(株)

- 令和5年度発生災害復旧工事(8工区)
契約金額 112,200,000円 (落札率99.82%)
請負業者 大森建設(株) 八森本店

- 令和5年度発生災害復旧工事(9工区)
契約金額 95,700,000円 (落札率99.62%)
請負業者 伊藤栄建設(株)

- 令和5年度発生災害復旧工事(11工区)
契約金額 27,280,000円 (落札率98.80%)
請負業者 三商物産(株)

■ 1月22日入札分

- 農地・農業用施設災害復旧事業 石黒水路復旧工
契約金額 113,300,000円 (落札率99.78%)
請負業者 大森建設(株) 八森本店

- 令和5年度発生災害復旧工事(1工区)
契約金額 139,700,000円 (落札率99.79%)
請負業者 伊藤栄建設(株)

■ 1月29日入札分

- 令和5年度発生災害復旧工事(2工区)
契約金額 18,700,000円 (落札率96.32%)
請負業者 (株)鹿渡工業

- 八森浄水場第2棟機械設備(薬注)更新工事
契約金額 9,493,000円 (落札率94.93%)
請負業者 (株)協立

- 岩館配水池ポンプ場動力制御盤等更新工事
契約金額 6,765,000円 (落札率97.15%)
請負業者 山二施設工業(株) 能代営業所

- 岩館地区防災コミュニティセンター
外構工事実施設計業務委託
契約金額 6,270,000円 (落札率89.90%)
請負業者 (株)共和技研

消防本部からのお知らせ～迷ったらすぐに119番～

突然のこのような症状のときには、すぐに救急車を要請してください。救急車の1分1秒の早い到着が、皆様の命を救います。

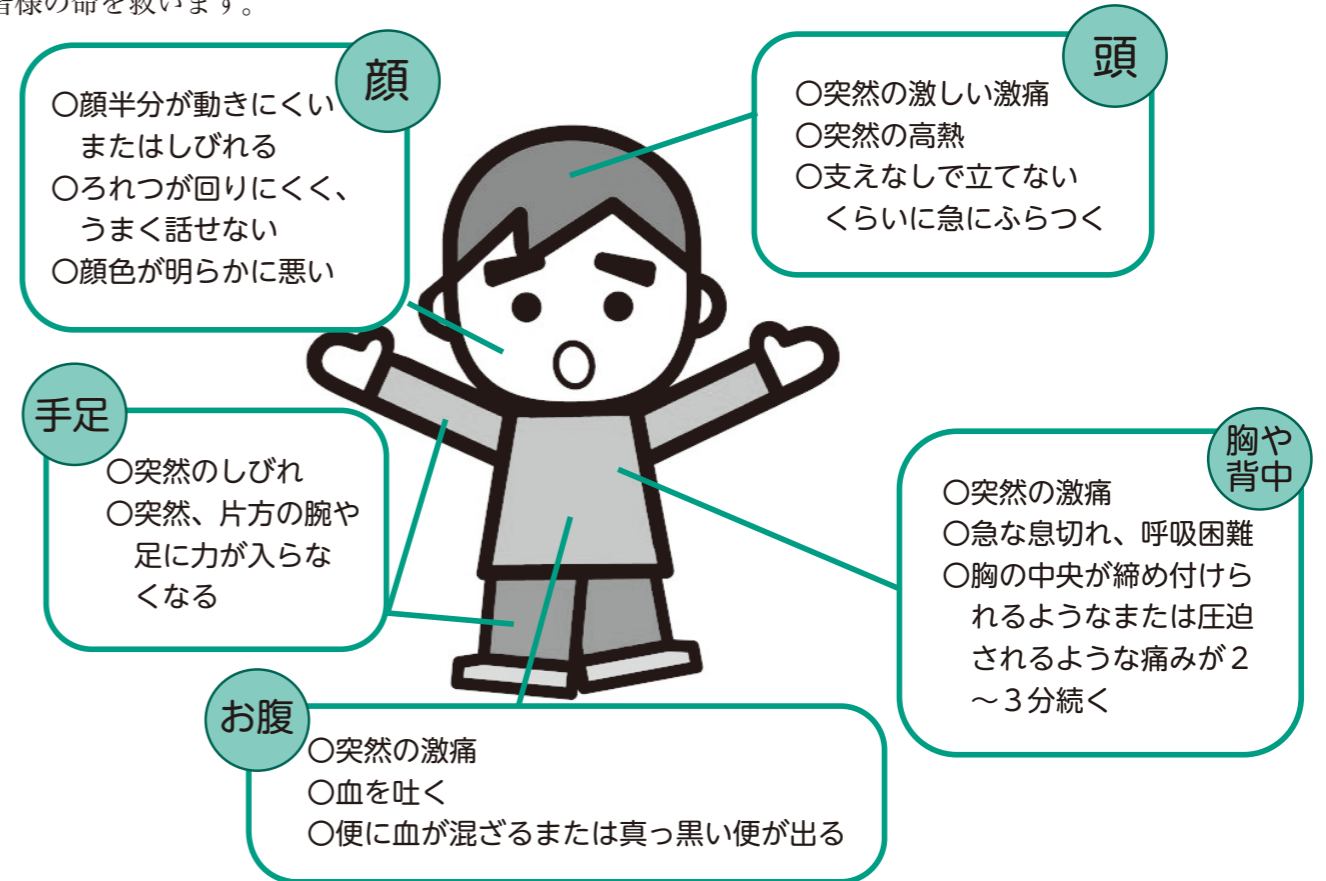

混乱したり、近所の目を気にしたりして119番通報をためらうケースが少なくありません。迷った場合はすぐに119番通報をしてください。

■ 問合せ先 能代山本広域市町村圏組合 消防本部 救急課 ☎52-3311

物価高騰対策商品券 もうすぐ有効期限です!

八峰町物価高騰対策商品券の有効期限が下記のとおりになります。

期限内に町内取扱事業所をご利用くださるようお願いいたします。

有効期限：令和6年2月29日



商品券見本

ドライブスルー洗車機

下部洗浄 無料キャンペーン 実施中!

雪道走行による塩害対策に週1回の洗車がおススメです

冬季限定
キャンペーン期間
令和6年
2月末まで

安心と信頼の J A - S S J A 秋田やまもと 八森給油所 TEL.77-3003



たむら歯科

院長 田村 誠

〒018-2673 八峰町八森字中家後4番6

TEL:0185-74-6788

〈予約制〉

診療時間	月	火	水	木	金	土	日/祝
9:00~12:30	○	○	○	○	○	12:00まで ○	休
14:30~18:00	○	○	○	○	○	休	休

◎歯科衛生士募集(パート可)

◎訪問診療しております。

詳しく知りたい方はお電話ください

おらほの館

今月の旬情報

ほしもち、
切り干し大根

能登地方応援セール
開催中!!

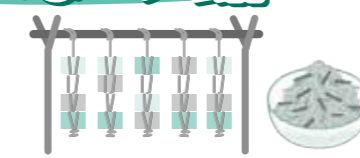

八峰町峰浜沼田「道の駅」となり

よろしく
☎76-4649

お薬のこと、健康のこと...etc
何でもご相談ください!

皆川薬局

八峰町峰浜水沢字稲荷堂後120-6
TEL.76-2052・FAX.76-2199

営業時間 8:00~18:00 / 休業日 日曜日・祝祭日

献血50回達成 感謝状贈呈

長年にわたり、献血に協力し通算50回を達成しました山本良さんに秋田県能代保健所より感謝状が贈呈されました。

山本さんは、「これからも機会があれば続けていきたいです。」と話しました。

継続的に献血に協力し、社会貢献されてきた功績に敬意を表します。おめでとうございます。



山本 良さん (橋)

暮らしの豆知識



震災に関する“義援金詐欺”に注意してください！

令和6年能登半島地震により被災された方々に、心からお見舞い申し上げます。今般の地震に関連して、「町(市)が義援金を集めているという不審な電話がかかってきた。」「支援品を求める不審な訪問があった。」といった相談が寄せられています。

他にも、過去の災害時には次のような事例が報告されています。

- ・「被災地支援のために、名産品を代引きで送るので協力してほしい。」と電話があった。
- ・災害復興団体を名乗り「震災で苦しんでいる人に義援金をお願いします。」とメールがあった。

★アドバイス

- ・不審な電話はすぐに切り、来訪の申し出があっても断ってください。
- ・金銭を要求されても、決して支払わないでください。
- ・寄附をする場合は、募っている団体等の活動状況や用途をよく確認しましょう。
- ・役場などが、訪問・電話等で義援金を求めることはありません。公的機関を名乗って連絡があった場合は応じないようにしましょう。

少しでも不安に思うことがあれば、下記に相談してください！

●八峰町消費生活相談窓口(産業振興課) TEL: 0185-76-4605
E-mail: sangyo@town.happou.akita.jp

周りの人にも伝えてね！



町内の移動に! 八峰町デマンド型乗合有償運送

ご自身の都合に合わせた時間に利用できます。町内の買い物や通院などに、幅広く利用されています。自宅まで迎えに来ます。

【運賃】400円(マイナンバーカード提示で100円割引)
【運行日時】月曜日～金曜日 8:30～17:00
【予約・お問合せ】☎090-5000-2372

介護タクシー「ニコニコケアタクシー」と「けあさぽ〜と」は

←左記の八峰町デマンド型乗合有償運送事業を請け負っています。免許のある方、健康な方、沢山の方にご利用いただいております。お気軽にご利用ください。



八峰白神ジオパーク

連載 156回



事務局

八峰町産業振興課 ジオパーク推進係
☎ 0185 (76) 4605 FAX 0185 (76) 2203
HP <https://geopark.town.happo.lg.jp/>



白神の恵みに生きる

地域の人の話を聞いて、大地と自然と人のつながりを考えます

白神山地の魅力を伝え続けていきたい



話をしてくれた人

やまざき のりやす
山崎 典康さん

昭和33年、八森生まれ、八森育ち。白神30周年イベント実行委員会会長。趣味は山歩き。食べ物はなんでも好きです。

○白神山地が世界自然遺産になった当時の話

自分は、27才から御所の台の青少年の家で講師として、子どもたちを相手に海岸の案内をやっていました。その後、あきた白神体験センターや八峰町白神ガイドの会でもガイドをずっとやってきたので、ガイド歴は40年近くになります。今の子どもたちは、一般的な知識はインターネットで調べることができるので、地元の人しか分からない、自分が体験した昔の話をすると喜びますね。

白神山地が遺産登録されてから、最初は二ツ森に一日に何百人もお客さんが来ました。登山口にバスが5台も停まって駐車スペースが足りないほどで、道路沿いには「ババヘラアイス」も立っていました。ぶなっころランドにもたくさん人が来ていて、駐車場に軽食コーナーもありました。今の子ども達の親世代は、子どものころに授業やレクリエーションでよく遊びに来ていたんじゃないかと思います。

○白神30周年イベントを開催！

昨年は白神山地が遺産登録されてから30周年だったので、実行委員会を官民で立ち上げて、留山の森の中でトレッキングとコンサートを組み合わせたイベントを行いました。留山は標高約150～200mの低山ながら、遺産地域と同じようなブナ林を見ることができる貴重な場所です。ブナの森の中でのコンサートは、非日常の雰囲気を感じることができ、お客さんにも好評でした。今回のイベントの目的は登録30周年と、留山の良さの周知でした。留山は環境教育にすごく適していて、ブナは新芽から、幼木、若い木、老木までそろっているし、自然の中のいろいろな動植物の営みを感じられる場所です。

○地元の人にも参加してもらえて良かった

地元の良いところを発信するには地元の人々の理解が必要不可欠です。今回イベントをやったことで、町の中で「がんばってるな」と声をかけてもらえました。身近な人がやっているということで、白神山地や留山に関心を持ってもらえたのではないかと思います。イベントは4回実施したのですが、地元の人の中にはリピーターになって、2回目、3回目と来た人もいて嬉しかったです。

世界自然遺産に登録されてからまだ30年です。これから35年、40年と続いていくことを考えれば、特に若い人に白神山地の魅力を伝えていきたいと思っています。



30周年イベント「留山の森の音(ね)物語」の様子



簡易シャワーセットを送りました

**能登半島地震の被災地支援
簡易シャワーを送りました**

1月12日、15日に能登半島地震の被災者支援のため、備蓄している簡易シャワー2セットを送りました。

1月10日に購入元であるWOTA株式会社（東京都）から、石川県内で断水している地区への簡易シャワーの貸し出しの支援依頼があり、貸し出しを決めました。

簡易シャワーセットは、水循環システムや脱衣およびシャワー用テントなどで構成されています。フィルターで一度使用された水を98%以上再利用できるようなる過しています。災害時など使用できる水が限られている場面でも、多人数で利用することができます。



会場は熱気に包まれました

**第16回全町バスケットボール大会
熱戦が繰り広げられました**

1月27日、28日の2日間、第16回全町バスケットボール大会が八森体育館で行われました。

大会は、全27チームが参加し、白熱した好ゲームが展開されました。主な大会結果は次のとおりです。

- U12（新チーム）の部
優勝 上北手ミニバスケットボールスポーツ少年団
- U12（6年生）の部
優勝 SMILE POWERS
- 中学校男子の部
優勝 国際情報学院・北鷹
- 中学校女子の部
優勝 藤里・二ツ井・能代南合同一般の部
- 1部 優勝 UNKNOWN
- 2部 優勝 Honeybee
- 3部 優勝 フェアリージャパン

2月3日に数え年42歳（男性）と33歳（女性）を迎えた方々の厄払いが峰浜地区は峰栄館、八森地区は白瀑神社でそれぞれ行われました。

峰栄館では、42歳の男性が厄払いを行い、出席者は災いが起こらないように想いを込めて玉串を捧げました。終了後は、記念撮影が行われました。

白瀑神社では、厄年を迎えた方々が人を形取った「形代」に3回息を吹きかけ、肩や腰など悪いところをこすり付けてそれぞれ厄を移し、神事でお祓いを受けました。

また、還暦を迎えた数え年60歳の年祝いも各会場で行われました。



無病息災を祈願しました

**厄払い・還暦祝い
無病息災と健康長寿を祈願**

1月18日に石岡キクノさんが100歳のお誕生日を迎え、1月19日に町から寿詞と祝金が贈呈されました。

石岡さんは、旧沢目村水沢字大岱で誕生しました。5人兄弟の長女で、25歳の時に旧八森町本館の故雄智さんのもとへ嫁ぎました。

3人の子どもに恵まれ、子育てをしながら、夫とともに農業を営んでいました。編み物や裁縫などを趣味にしていて、年末にはしめ縄を作り、神社に奉納していました。現在は、歩行器を使っての散歩やドライブにも積極的に参加しています。

これからも末永く元気でお過ごしください。



石岡さんの100歳をお祝いしました

**石岡キクノさんが
満100歳を迎えられました**



届いたグローブでキャッチボール

**大谷翔平選手から
グローブが届きました**

1月15日、町内小学校の始業式にてロサンゼルス・ドジャースの大谷翔平選手から寄贈されたグローブが披露されました。

このグローブは、大谷翔平選手の経験から、より多くの子どもたちが野球の楽しさやすばらしさを体験し、ひいては野球の普及と子どもたちの体力向上や健康増進に貢献したいと全国の小学校に寄贈されたものです。

峰浜小学校では、八峰グローリーズの4年生と5年生の男子が代表でキャッチボールをしました。職員室前に展示するとともに、体育の時間等で使用しています。



飲酒運転の根絶や交通事故防止を誓いました

**八峰町交通指導隊出隊式
交通事故防止を確認**

1月5日、八峰町交通指導隊（佐々木敦隊長）の出隊式が、役場大会議室で行われました。

この日は、隊員9名のうち8名が出席され、隊員を中心に飲酒運転の根絶や子どもや高齢者の交通事故防止などに力を入れていくことを確認しました。

町長の訓示ののち、佐々木隊長は、「これまで交通事故の防止と交通安全思想の普及・徹底を図るべく、様々な活動を展開して参りましたが、今後ともなお一層精進を重ね、務めて参ります」と答辞を述べました。

出隊式終了後は、白瀑神社に会場を移し、パトローラーカーのお祓いを含めて交通安全祈願の神事が行われました。

**八峰町交通指導隊出隊式
交通事故防止を確認**

**あなたは愛しいペットが亡くなったときどうしてますか？
家族の一員として大切にご供養しませんか？**

ペットは家族です。
土葬はほかの獣のエサになります。
可愛がったら最後まできちんとしてください。

料金など詳しくはお問い合わせください。

PET rest メモリアルパーク 霊園部

動物取扱責任者 中村 厚志
能代市中沢字瓶長根2-5
TEL0185-58-5000
ホームページ http://www.pet-rest.com/

保管（ホテル）	動-19-89	R5年4月更新	有効期限R10年4月15日
販売	動-19-88	R5年4月更新	有効期限R10年4月15日
貸し出し	動-19-90	R5年4月更新	有効期限R10年4月15日
展示	動-19-91	R5年4月更新	有効期限R10年4月15日
その他譲受調整許可（老犬ホーム）	動-19-92	R5年4月更新	有効期限R10年4月15日

火葬のご用命は
飼い主様の心に寄り添って
PETrestメモリアルパークまで



町の特産品をPRしました

横浜市でPRイベント

1月15日、16日に神奈川県横浜市役所内で、再生可能エネルギーに関する連携自治体のPRイベントに参加しました。このイベントは、横浜市と連携協定を締結している16自治体の魅力発信等のPRイベントとして毎年開催されています。

八峰町は令和2年に横浜市と再生可能エネルギーの活用を通じた連携協定を締結し、脱炭素化の推進を通じた住民・地域企業主体の相互の地域活力の創出などを連携協力することとしています。

当日は、町の特産品である生菓をメインに、キキョウの飴やカモミールティーなどを販売、また生菓栽培の取り組みなどをPRしました。

としよしつだより

【開室時間】 午前8時30分～午後9時
 (休み：年末年始、蔵書点検期間)
 ■ファガス図書室 八峰町八森字中浜196-1 ☎0185-77-3700
 ■峰栄館図書室 八峰町峰浜田中野田沢20-1 ☎0185-76-2323

本に関するお問い合わせは、お気軽に図書室までご連絡ください。

☆ としよしつからのお知らせ ♪

ファガス図書室 (八森地区)

【企画展のお知らせ】

ひとり時間を満喫！おすすめの創作活動

展示図書を参考に自分ならではのきれいな小物やイラスト作品を作ってみませんか？



峰栄館図書室 (峰浜地区)

～シニアコーナーができました～

峰栄館1階ロビーに、シニア世代の方に人気のある本を集めました。目に優しい大活字本もこちらに置いてあります。



※ コミックコーナー前にある、回転式の本棚と黄色のソファが目印です。

!!本の貸出し用パソコンが新しくなりました!!

ご不明な点などありましたら、いつでも遠慮なくお声かけください。

●新しく入った本のお知らせ● ★マークがついている本は、両方の図書室にあります。

ファガス図書室 金谷信榮氏の寄付金で購入した本の他に、寄贈本もご紹介しています。	峰栄館図書室 金谷信榮氏の寄付金で購入した本や寄贈本もご紹介しています。
【絵本、児童書】	【絵本、児童書】
【絵本】むげんことわざものがたり 大串 ゆうじ	【絵本】みかんのおひさま 真珠 まりこ
【絵本】なぞなぞはじまるよ ①～③ おおなり 修二・高島 純	【絵本】とけいのほん1巻 2巻 まつい のりこ
【絵本】わたしたちのケーキのわけかた キム・ヒョウン	【絵本】まっしろしろくま 柴田 ケイコ
【絵本】いつつごうさぎとゆきのもり まつお りかこ	【絵本】オニの生活図鑑 ヒサ クニヒコ
【絵本】あいたいなシマエナガ 山本 光一	【絵本】すみっこぐらしまちがいさがし 主婦と生活社
【児童書】水害の大研究 楽しい調べ学習シリーズ	【児童書】マイメロディ♥クロミのおしゃれずかん サンリオ
【児童書】ほんとうはびっくりな植物図鑑 稲垣 栄洋	【児童書】しごとへの道1 パン職人 新幹線運転士 研究者 鈴木 のりたけ
【児童書】1さつまること！くすりのひみつ 安部 恵	【児童書】しごとへの道2 獣医師 オークストラ団員 地域おこし協力隊 鈴木 のりたけ
【児童書】ある日、戦争がはじまった 12歳のウクライナ少女の日記 イエバ・スカリエツカ	【児童書】10分でおもしろい源氏物語 時海 結以
【児童書】ようかいとりものちよう×(ぼつ) 八巻伝 巻・式 大崎 倣造	【児童書】流域治水って何だろう？ 楽しい調べ学習シリーズ
【一般書】(小説、よみもの、実用書)	【一般書】(小説、エッセイ、よみもの、実用書)
【小説】ぎんなん商店街の事件簿 (BROTHER編/SISTER編) 井上 真偽	【小説】をんごく 北沢 陶
【小説】うたかたモザイク 一穂 ミチ	【小説】彼女たち 桜木 紫乃
【小説】戦国武将伝 (東日本編/西日本編) 今村 翔吾	【小説】トゥデイズ 長嶋 有
【小説】透明な夜の香り 千早 茜	【小説】こちら空港警察 中山 七里
【小説】一線の湖★ 砥上 裕将	【小説】星を編む★ 凧良 ゆう
【小説】人間標本★ 湊 かなえ	【小説】黒い絵 原田 マハ
【文庫小説】奥州仁義 (三兵心得・13巻) 井原 忠政	【小説】夜明けのはざま 町田 そのこ
【文庫小説】編み物ざむらい 2 一つ目小僧騒動 横山 起也	【小説】天神参り 一たすけ鍼一 山本 一カ
【文庫小説】禁断の畏 米澤 穂信 ほか	【文庫小説】きよのお江戸料理日記 1巻～4巻 秋川 滝美
【よみもの】いとしのソフトクリーム130 プロソフトクリーマー森川	【エッセイ】還暦不行届 安野 モヨコ
【実用書・情報】88歳、しあわせデジタル生活 若宮 正子	【よみもの】夜のお店解剖図鑑 高橋 哲史
【実用書・地理】雪山登山(改訂版) 野村 仁	【実用書・伝説】図説世界の神獣・幻想動物 原書房
【実用書・社会】それでも、世界はよくなっている ラシュミ・サーデシュパンデ	【実用書・社会】この保険、解約してもいいですか？ 後田 亨
【実用書・福祉】仕事は辞めない！働く×介護両立の教科書 木場 猛・佐々木 裕子	【実用書・数学】ざっくりわかる数学用語事典 佐々木 淳
【実用書・子育て】子どもの傷つきやすいこころの守りかた こと看	【実用書・防災】自分で地域で手づくり防災術 農山漁村文化協会
【実用書・料理】365日のクッキー 高石 紀子	【実用書・健康】便秘の8割はおしりですべてが起きている！ 佐々木 みのり
【実用書・生活】60歳からの「紙モノ」整理 渡部 亜矢	【実用書・料理】粕汁の本はじめました 松島 むう
【実用書・趣味】うまくてタメな写真とネタだけどい写真 幡野 広志	【実用書・生活】はっか油100活用BOOK 重松 浩子
【実用書・言語】じつは伝わっていない日本語大図鑑 山口 諒司	【実用書・農業】果樹の育て方 庭でも鉢でも育てられる 三輪 正幸
【紙芝居・高齢者向け】どんと来い！三途の川(ほか3点) ときわ ひろみ	【実用書・美術】世界の有名美術を1冊でめぐる旅 山上 やすお

はっぽう

第190号

八峰町教育委員会 生涯学習課
 編集 山本郡八峰町峰浜田中野田沢20-1
 TEL 0185-76-2323 FAX 0185-76-2387

金谷信榮さん(八森1)町へ寄付金「図書室の充実に役立てて」



金谷信榮さん(写真左)ありがとうございます

12月26日、「八峰町図書室の充実に役立てて欲しい」と金谷信榮さんから町に対して150万円の寄付金が寄せられました。

平成24年から寄付をいただいております、今回11回目です。合計1200万円となります。

町ではいただいた寄付金により、郷土に関する図書や幅広い年代の方に読まれる図書を購入しております。

新刊図書が充実している図書室を、ぜひご利用ください。

「超初級韓国語講座」を開講します

ハングルの読み書きや日常会話など、超初級の講座を開催します。初心者大歓迎！

皆で楽しく学びましょう！

日 程：2月22日(木)、26日(月)、29日(木)
 3月4日(月)、7日(木) ※全5回

時 間：18時30分～19時30分

会 場：峰栄館 第2研修室

講 師：吉田真己 先生(地域おこし協力隊)

受 講 料：無料

定 員：6名

持 ち 物：筆記用具、ノート

申 込 期 限：2月19日(月)

申 込 先：生涯学習課 ☎76-2323

「ストレッチポール講座」を開講します

姿勢の悪さからくる不調をリセットし、心と身体のリラックス感を体験しませんか？

運動の苦手な方も大歓迎です。

日 程：3月1日、8日、15日、22日(金)

時 間：10時30分～11時30分

会 場：峰栄館 婦人研修室(和室)

講 師：田村恵里子 先生

受 講 料：無料 定 員：15名

持 ち 物：飲み物、タオル、動きやすい服装

申 込 期 限：2月19日(月)

申 込 先：生涯学習課 ☎76-2323

備 考：12名までストレッチポールの貸し出しができます。

行事予定

▽第18回八峰町ユニカル大会

■開催日：2月11日(日) 9:00～

■会 場：あきた白神体験センター

■問合せ：生涯学習課 ☎76-2323

▽八峰町スポーツ文化栄誉賞

■開催日：2月24日(土) 10:00～

■会 場：峰栄館1階 多目的ホール

■問合せ：生涯学習課 ☎76-2323

▽ことぶき大学閉講式・記念講演

■開催日：2月26日(月) 9:30～

■会 場：ファガス 文化ホール

■講 師：袴田 俊英さん

■問合せ：生涯学習課 ☎76-2323

八峰中学校 地域の美術館 作品入れ替えのお知らせ

学校と地域の連携を目指して行っている「地域の美術館」の作品入れ替えを以下の日程で行います。

主催は八峰町芸術文化協会ですが、会員以外でも作品を展示することが出来ます。

【日 時】 令和6年2月20日(火) 10時00分～

【内 容】 展示作品の入れ替え

【会 場】 八峰中学校 ランチルーム前

展示を希望される方は、作品をお持ちの上、会場にお越しください。

なお、作品の数により、すべてを展示できない場合もございますのでご了承ください。

2月16日～29日の行事予定

日・曜日	行事名	場所	時間	内容
16 金	内荒巻カフェ	内荒巻コミュニティセンター	午前10:00～ 正午	対象：内荒巻地区の方 参加費：100円 問合せ先：八峰町地域包括支援センター ☎77-3200
17 土	生活とこころの相談会	八森保健センター	午後1:00～ 午後4:00	詳細は1月25日発行のお知らせ版をご覧ください。
19 月	のんき会	沢目駅舎内	午前10:00～ 午後4:00	心の病を持っている方が情報交換する場です。どなたでもお気軽にお立ち寄りください。
	さくらカフェ	大槻野生活改善センター	午後1:30～ 午後3:30	対象：大槻野地区の方 参加費：100円 問合せ先：八峰町地域包括支援センター ☎77-3200
20 火	子育てひろば	子育て支援センター「あいあい」	午前10:00～ 午前11:30	対象者：妊婦、産婦、乳幼児と保護者 内容：手遊び、ふれあい遊び等
	八峰町定例教育委員会	ファガス	午前10:00～	詳しくは学校教育課へ ☎77-2816
	交流サロン「らべんだー」	埴川健康センター	午後1:30～ 午後3:30	陽だまりの会会員がおいしいコーヒー、お茶を準備してお待ちしております。「ほっとした時間を過ごしたい」「誰かと話したい」「近くにきたついでに」どなたでもお気軽にお立ち寄り下さい。
21 水	心配ごと相談	八峰町社会福祉協議会	午前9:30～ 正午	担当：工藤金悦相談員 ※相談をご希望の方は事前にご連絡ください。☎77-3551
	はなまるカフェ	埴公民館	午後1:30～ 午後3:30	対象：埴地区の方 参加費：100円 問合せ先：八峰町地域包括支援センター ☎77-3200
22 木	目名湯・萩の台介護予防教室	目名湯担い手センター	午前10:00～ 午前11:30	自宅で行える簡単な体操を行います。お気軽にご参加ください。
24 土	八峰町スポーツ文化栄誉賞授与式	峰栄館	午前10:00～	詳しくは生涯学習課へ ☎76-2323
25 日	いさりびサロン	漁火の館	午前10:00～ 正午	対象者：岩館第2地区にお住まいの方 参加費：1人100円 お茶やお菓子を用意しております。
	もりのカフェ	橋台コミュニティセンター(ぬかもり館)	午後1:30～ 午後3:30	「ぬかもり館」に集まって「お茶を飲みながらおしゃべりする」交流の場です。「もりのカフェ」ののぼりが目印です。
26 月	行政相談	八峰町社会福祉協議会	午前9:30～ 午前11:30	担当：山崎典康 委員
	強坂カフェ	強坂公民館	午前10:00～ 正午	対象：強坂地区の方 参加費：100円 問合せ先：八峰町地域包括支援センター ☎77-3200
	のんき会	沢目駅舎内	午前10:00～ 午後4:00	心の病を持っている方が情報交換する場です。どなたでもお気軽にお立ち寄りください。
	小手萩カフェ	小手萩地区多目的集会施設	午後1:30～ 午後3:30	対象：小手萩地区の方 参加費：100円 問合せ先：八峰町地域包括支援センター ☎77-3200
27 火	子育てひろば	子育て支援センター「あいあい」	午前10:00～ 午前11:30	対象者：妊婦、産婦、乳幼児と保護者 内容：手遊び、ふれあい遊び等
	大沢・横内介護予防教室	大沢公民館	午前10:00～ 午前11:30	自宅で行える簡単な体操を行います。お気軽にご参加ください。
	喜楽けんこうクラブ活動	峰栄館	午後1:30～ 午後2:30	内容：バランスボールを使った運動 問合せ先：喜楽けんこうクラブ代表 小林 ☎090-2366-9985
	あった会	ファガス	午後1:30～ 午後3:30	読み聞かせサークル「かもめ」が、絵本の読み聞かせなどをします。
	本館介護予防教室	夕映の館	午後2:00～ 午後3:30	自宅で行える簡単な体操を行います。お気軽にご参加ください。
28 水	乳児健康診査	八森保健センター	受付： 午前9:15～ 午前9:30	対象：令和5年4月生～令和5年5月生 令和5年7月生～令和5年8月生 令和5年10月生～令和5年11月生
	心配ごと相談	八峰町社会福祉協議会	午前9:30～ 正午	担当：芹田静香相談員 ※相談をご希望の方は事前にご連絡ください。☎77-3551
	カフェそばの里	地域生活支援拠点事業所「はっぼう」	午後1:30～ 午後3:30	対象：石川地区の方 参加費：100円 問合せ先：八峰町地域包括支援センター ☎77-3200
29 木	立石介護予防教室	立石コミュニティセンター	午前10:00～ 午前11:30	自宅で行える簡単な体操を行います。お気軽にご参加ください。

健康はっぼう21ひろば

2月は生活習慣病予防月間です

●生活習慣病とは？

食事や運動、休養、喫煙、飲酒などの生活習慣が深く関与し、それらが発症の要因となる疾患の総称で、国民医療費にも大きな影響を与えています。日本人の死因の上位を占める、がんや心臓病、脳卒中は、生活習慣病に含まれます。

例)高血圧、脂質異常症、2型糖尿病、メタボリックシンドローム、歯周病など

●生活習慣病の共通点

生活習慣病の多くは、発病してもかなり進行するまで自覚症状がほとんど現れないという共通点があります。そのため健康診断などで生活習慣病のリスクを指摘されたり、検査結果が異常値であっても、それを自覚しにくいものです。よって、予防や精密検査などの行動を起こしにくいことがあります。

●生活習慣病の予後

自覚症状が現れないとは言っても、「不健全な生活の積み重ね」の影響は、確実に身体の負担として蓄積されます。そして、やがて心筋梗塞や狭心症、脳卒中などの、より深刻な病気を引き起こします。

結果として、QOL(生活の質)が低下し、健康寿命が短くなってしまったり、寿命も短くなってしまったりという結果を招く恐れがあります。

●生活習慣を見直しましょう

生活習慣病の多くは個人が日常生活の中での適切な運動、バランスのとれた食生活、禁煙を実践することによって予防することができるものです。下記の「良い生活習慣のキーワード」を心がけ、自分の健康状態を知るために年1回の健診を忘れず受けましょう。

— 良い生活週間のキーワード —

いちむ
一無

にしょう
二少

さんた
三多

●一無

- ・禁煙…たばこは吸わない

●二少

- ・少食…食事は腹八分目に抑える
- ・少酒…少酒、節酒にも心がける

●三多

- ・多動…「座るより立つ」、「乗るより歩く」を意識して、今より10分多くからだを動かす
- ・多休…しっかりと休養をとり(7時間前後の睡眠)、心身ともにリフレッシュする機会をもつ
- ・多接…多くの人と交流し、日常生活にメリハリをつける

■問合せ先 福祉保健課 健康推進係 ☎76-4608

●募集・試験

町営住宅・地域活性化住宅入居者募集

- 町営住宅
 - ①かもめ団地19号棟（平成7年度建築）八峰町八森字岩館塚の台86番地19
 - ②夕風第2団地C棟1号（平成10年度建築）八峰町八森字八森80番地14
- 地域活性化住宅
 - ①観海団地1号棟（平成3年度建築）八峰町八森字家の後11番地3

担当 (☎76-4610)

令和6年度「あきたサステイナビリティスクール」第4期生募集

秋田県に豊富な再生可能エネルギー源の利用技術や環境・資源リサイクル技術等をオンライン講義で学べる秋田大学の履修証明プログラムです。修了者には秋田大学院理工学研究科長名の履修証明書を交付します。

受講期間 8カ月

講義 講義はすべてオンライン（オンデマンド・一部ライブ配信）で実施

履修資格 大学を卒業した方、または大学を卒業した方と同等以上の学力があると認められた方で22歳に達した方

受講要件 受講可能なパソコン、タブレット等所持し、インターネット接続環境を有すること

定員 10名程度

受講料 50,000円（フィールド研修参加費は別途）

申込受付期限 3月4日（月）

書類選考 3月中旬

合格発表 3月21日（木）

※募集要項、本スクールの詳細は左記のホームページにてご確認ください。
https://www.sustainabilty.riko.akita-u.ac.jp/

●イベント

御所の台でスノーシュー体験

御所の台の里山でスノーシュー体験！

アニメルトラッキングとクロサンショウウオの池の観察。

日時 2月18日（日）

集合 午前9時15分

解散 正午

場所 あきた白神体験センター集合

内容 スノーシューを履いて雪の林間を散策します。

対象 健康な方

参加費 無料

持ち物・準備 防寒着、帽子、手袋、防寒靴（長靴等）

申込期限 2月16日（金）午後4時まで

●お知らせ

町営園科診療所休診日
休診日 2月24日（土）終日

町営園科診療所
(☎88-8210)

町営診療所での新型コロナウイルスワクチン接種が終了します

町営診療所での新型コロナウイルスワクチン接種は、予約が減少しているため、令和6年2月29日（木）をもって終了します。

コールセンターでの予約受付は令和6年2月20日（火）までとなります。

特別臨時接種（無料）は、令和6年3月31日までとなります。3月に接種を希望される方は、能代市内の医療機関へご予約ください。

令和6年度以降の新型コロナウイルスワクチンについて

新型コロナウイルスについては、インフルエンザワクチンと同様に「定期接種」となり、接種費用は自己負担となります。接種開始時期は秋頃を予定しております。詳細につきましては、国の方針が決まり次第、広報等でお知らせいたします。

八峰町新型コロナウイルスワクチン接種対策室
(☎0570-004608)

今月の納期

【国民健康保険税第6期】
2月29日（木）

【後期高齢者医療保険料（普通徴収）第8期】
2月29日（木）

福祉保健課
(☎76-4608)

65・45・50・55・60・70歳の節目年齢のみ
なさまへ

歯周病検診受診券の使用期限が間近です！

◆期限 令和6年3月31日

令和6年3月31日時点で右記年齢の方は、『歯周病検診』を自己負担1,000円（70歳の方は無料）で受けることができます。

歯周病は自覚症状がないまま進行し、糖尿病、心臓血管疾患、脳血管疾患になる危険性が高いことがわか

入りにくいです。

月日	会議名	内容
3月1日(金)	本会議	行政報告、予算編成方針、議案審議
3月5日(火)～3月11日(月)	予算特別委員会	による新年度予算審査
3月13日(水)	本会議	一般質問
3月14日(木)	本会議	一般質問 (質問者の人数により休会の場合あり)
3月15日(金)	本会議	付託議案(令和6年度予算)の審議 等

※土・日および3月4日は休会です。

議会事務局
(☎76-4607)

ついてきています。対象者には、町から既に歯周病検診受診券が送付されています。この機会にぜひ『歯周病検診』を受けましょう。

福祉保健課 健康推進係
(☎76-4608)

今年度の带状疱疹任意予防接種の予診票をお持ちで、まだ接種を受けていない方へ

予診票の使用期限は令和6年3月31日までです。忘れずに接種しましょう。

※町では、左記の方を対象に予防接種費用を一部助成しています。

対象 町内に住所のある65歳以上の方

助成額 4,000円（助成回数は1回）

※接種を希望する方・予診票を紛失した方は、左記までご連絡ください。

福祉保健課 健康推進係
(☎76-4608)

3月議会定例会日程

会期は3月1日（金）～3月15日（金）まで、開会は午前10時です。会場は役場2階大会議室です。

傍聴される方は、会場入口にある受付票に氏名、連絡先を記入して、会場にお

令和6・7年度八峰町小規模修繕等契約希望者登録受付のお知らせ

一般競争（指名競争）参加資格申請を行っていない方でも、町が発注する小規

みちのく銀行の公金収納の取扱い終了について

八峰町収納代理金融機関の「(株)みちのく銀行」は、令和6年3月29日（金）をもって、八峰町の公金収納（口座振替含む）の取扱いを終了します。

このため令和6年4月1日から、町税や使用料等の八峰町への納付（支払い）は、みちのく銀行の各支店窓口ではできなくなりますのでご注意ください。

税務会計課 出納係
(☎76-4604)

町営診療所での新型コロナウイルスワクチン接種が終了します

町営診療所での新型コロナウイルスワクチン接種は、予約が減少しているため、令和6年2月29日（木）をもって終了します。

コールセンターでの予約受付は令和6年2月20日（火）までとなります。

特別臨時接種（無料）は、令和6年3月31日までとなります。3月に接種を希望される方は、能代市内の医療機関へご予約ください。

令和6年度以降の新型コロナウイルスワクチンについて

新型コロナウイルスについては、インフルエンザワクチンと同様に「定期接種」となり、接種費用は自己負担となります。接種開始時期は秋頃を予定しております。詳細につきましては、国の方針が決まり次第、広報等でお知らせいたします。

八峰町新型コロナウイルスワクチン接種対策室
(☎0570-004608)

安心車検!

沢目自動車

TEL76-2065 FAX76-3280
沢目駅前



石油・電気暖房機補聴器(消費税免除)

(石油機器技術管理士 第1994351498号)
(管理医療機器販売業届済店 第03-404361号)



SELA グループ SELA シロキ

Panasonic エルポート シロキ
八峰町八森字中浜 TEL77-2323・FAX77-2324

ENEOS CARD



ガソリン代がお得になる
ドライバーに嬉しいカード!

あなたに最適なカードを診断します。詳しくはスタッフまで◎

ENEOS 峰浜SS 武内商店 株式会社
秋田県山本郡八峰町峰浜高野々々高野々々144-6 TEL 76-2019

暮らしの難儀事、不動産の困り事ありませんか?

遺言書の作成、相続の手続き、官公庁への申請書類、契約書の作成、車のナンバー変更、成年後見の手続き、空家・空地の賃貸や売買、空家の解体などの相談所です。相談は無料ですよ。

●工藤金悦行政書士事務所 携090-3365-8232 ☎77-2670
●はっほう宅建紹介 携090-3365-8232 ☎74-6110

こんにちは、こんばんは、そしておはようございます！いつもお世話になっております。山田勝です！

去年はAABふるさと手作りCOMの制作を協力隊4人と役場の方々が行い、栄えあるAAB賞を受賞する事が出来ました。これは町内の皆様の協力があったからこそ賞だと思えます。素敵な笑顔と活気、八峰町の皆様の魅力が審査員に伝わり、評価していただけたんだと思います。ありがとうございました！

今年も、やりたい事が着実に固まってきたので、それに力を入れていきたいと思っています。やりたい事とは、3つあります。

一つ目は僕が大好きな八峰町の特産品「峰浜梨」の栽培です！本当に有難いことに今勉強させていただいております。



念願の駒踊りデビュー出来ました！

年越し前にシャンプーされる「ちゃたろう」



イオンタウン能代で行われたイベントの様子。八峰町産カモミールのPRを行いました。サンタが僕です！



果樹修行頑張ります！



二つ目は、八峰町産「カミツレ」を使った特産品作りです！海外産のカモミールティーと飲み比べてみて気が付いたんですが、全然味が違うんです。ほんのり甘く、やわらかくて優しい味です。半農半X事業で県外の方に飲んでいただく機会があったのですが、「美味しい」「最高」という言葉を頂きました。三つ目はカフェの開業です。気軽に立ち寄れて、落ち着いてお茶が飲みたいと思っております！開店出来た際には是非お気軽に遊びに来てください。寒い日が続きますので皆様お体ご自愛ください。

戸籍の窓

1月 (敬称略)

山谷侑大(能代市) 山内愛香(本館)

おくやみ

石井京子(81) 中浜 佐藤リツ子(52) 畑谷 鈴木政範(61) 強坂 山内テイ(94) 本館 佐々木和志(96) カッチキ 下坂八重(78) 八森3

善意をありがとう

(敬称略)

八峰町社会福祉協議会へ
「香典返し」かえり
佐藤宏樹(椿台) 亡祖母 愛
山崎典之(立石) 亡父 照雄

菊地貞(岩館2) 伊藤靖智(沼田) 山内隆悟(本館) 亡母 テイ



厚くお礼申し上げますと同時に、故人のご冥福をお祈りいたします。

人の動き

(1月31日現在)



人口 6,291人(10人減)
男 2,962人(1人増)
女 3,329人(11人減)

異動内訳

出生 0人
死亡 8人
転入 9人
転出 11人

世帯数

2,966世帯(1世帯減)
(-)の数字は前月との比較
この数字は住民基本台帳に
基づいています。
(外国人を含む)



CSレター

コミュニティ・スクールからこんにちは

～コミュニティ・スクール 熟議Ⅱ～

まだまだ厳しい寒さが続いている毎日ですが、暦の上では立春を過ぎました。少しずつ春の足音も聞かれるようになると思います。八峰町の小・中学校では、学年末のまとめの時期に入っているのではないのでしょうか。忙しい中でも健康に気を付けて過ごしたいものです。

コミュニティ・スクールでは、1月19日(金)に「子どもたちと地域とのつながり」というテーマで、今年度2回目の熟議を開催しました。地域の方々、学校の先生方、学校運営協議会委員の方々の18名が参加していただき、八峰町の子どもたちに、どういう経験、体験をさせたいか、それぞれの立場で自由に意見を述べ合いました。参加した皆さんからは、「豊かな自然を生かした登山や海での遊び」「地域の歴史や祭り」「町の産業の職業体験」など、様々な意見が述べ



熟議Ⅱの様子

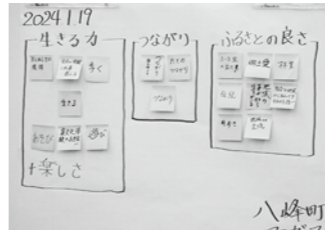

熟議のキーワード



チビッコ公民館



おはなしの会かもめお楽しみ会

られました。一方、「地域に子どもたちが少なく、大人とふれあう機会が少ない。」「放課後、子どもたちが近所で遊ぶ姿が見られない。」など、コミュニティ・スクールを推進していく上で課題となる貴重な意見も述べられました。熟議の最後には、「生きる力」、「つながり」、「ふるさと」の3つのキーワードにまとめました。

八峰町の各学校では、地域と連携した学習や協働活動が本当にたくさん行われており、地域の方々が学校に協力する土壌ができてきていることに、感心させられています。また、冬休み中も、生涯学習奨励員の皆さんの協力で「チビッコ公民館」や、「おはなしの会かもめ」のお楽しみ会が行われ、いろいろな形で地域の子

どもたちを育てようとする活動が行なわれました。「コミュニティ・スクールはこうあるべき」という答えはありませんが、「子どもたちのためにできること」を考えたり、自由に意見を述べ合う熟議は、大人にとっても大切な機会だと感じます。これからもいろいろなご意見やご提案を聞かせてほしいと思います。熟議に参加して下さった皆さん、本当にありがとうございました。

しらかみ整骨院
〒018-2621 秋田県山本郡八峰町八森字茶の沢141-7
TEL・FAX 0185-74-5678
首、肩、腰、膝などの痛み、産後の骨盤矯正、児童の側弯症、他、あなたの気になるその痛み何でもお気軽にご相談下さい。歩けない方、車の無い方、出張承ります。

FUJIFILM あなたと家族の時間を飾ろう
WALL DECOR
スマホ写真をパネルで飾ろう
FUJIFILM 無料アスリをダウンロード
タッスやスワイズでスマホ感覚！見やすい画像表示！
個人写真(4x6) 集合写真 76-2960
同期会 百日記念 七五三・ご結婚写真・年祝い記念
隣田写真館
八峰町峰浜高野々写真山1-2 国道101号沿い

境界杭は近隣の「和」の証
土地家屋調査士
コニシ登記測量事務所
〒016-0862 秋田県能代市寿域根48番地181 電話 0185-74-9027 FAX 0185-74-9029

相続税対策・相続税申告・贈与税申告の相談承ります
明確な料金 事前見積り
オンライン対応 英語対応
法人税・所得税等の相談も
昌理恵子 税理士事務所
〒016-0804 能代市万町2-20 TKビル1F
営業時間 9:00~17:00 TEL 070-9157-8770
メール info@steuerberaterin-hata.jp
https://www.steuer-hata.com

JA葬祭「みどりの会」

入会金10,000円のみで ご家族皆様生涯会員

- ◎年会費・月会費などはありません
 - ◎各種会員特典をいつでも何回でもご利用いただけます
 - ◎事前のご入会で全ての会員特典が適用されます
- 特典の詳細、入会方法などお気軽にお問い合わせください。



葬儀の事前相談をされる方が増えています

事前相談は、ご葬儀の流れ・内容・費用の確認や施設見学が可能です。
思いついたときに相談するタイミングです。
どなたでも相談無料、出張相談も承ります。
相談日時は事前予約をお願いします。
どんなことでもお気軽にご相談ください。

広告 **1万円**ではない価値 (株)JA山本葬祭センター 虹のホールクオーレ TEL.0185-54-3004

2024 2/1(水)~3/25(日) 温泉に泊まって 地酒やオリジナルビールをゲットしよう!

早春の宿泊プラン

平日1泊2食付お一人様
12,360円~(税込)
休・祝日前日 **13,590円**~(税込)



1泊2食付2名様以上で宿泊されたお客様1部屋につき、山本ビュアブラック720ml・山本ミッドナイトブルー720mlどちらか1本または白神ラガー3本セットをお贈りの際にプレゼントいたします!

宴会・仕出しご予約承ります!

ポイント 風呂の日 2月26日(月)
2倍 八峰の日 3月8日(金)

休館日
2月27日(火)

八森いさりび温泉のハタハタ館の
ハタハタの里観光事業株式会社

営業時間/朝9時~夜9時 電話 0185-77-2770 詳細はお電話で
お問い合わせください。
https://www.hatahatakan.jp/ E-mail hata2kan@shirakami.or.jp

鮎待夢 (ご葬儀用追悼花)

商品券付葬儀用レンタルフラワー
(メモリアル・ワイオーレ胡蝶蘭)

蝶が舞うような姿の胡蝶蘭
「旅立後も幸せ舞う世界で心豊かに」...と
ご冥福を祈りご遺族へのいたわりを込めた
ご葬儀用のお花です

お寿司の宅配とお持ち帰り

鮎待夢 すしたいむ

SUSHI TIME

能代店 TEL0185-55-3277
能代市南陽崎31-20

八峰町物価高騰対策(2/29まで)
商品券使えます!

八峰町 峰浜地域は5,000円(税込)
八森地域は7,000円(税込)
以上で配達承ります!!

若甦健康法

はじめてみませんか?

生薬配合の栄養剤 **若甦**の
お湯わりを、朝目覚めたら1杯。

LINEUP!

若甦内服液G

カフェインゼロの
ノンカフェ

糖類ゼロの
ゼロ

若甦には③種類の内服液があります。お好みどうぞ

ライナス薬局

月~土/朝8:00~夜7:00 休日/日・祝日
八峰町八森字古屋敷13-6
TEL. 70-4160

家族葬

ホール葬

あたたかく見送るお葬式

ご相談お問い合わせは...

八峰愁傷館

〒018-2676
秋田県山本郡八峰町八森字磯村120-2(あきた白神温泉ホテル敷地内)
TEL.0185-88-8833(代) ホテル 0185-77-2233