

広報 はっほう

2023 6月号 • No.207 •

- 2 チャレンジデー2023
- 4 秋田の伝統海藻「ギバサ」の漁場を守り育てる
- 5 長年の功績に光
輝サーモン給食でおいしくいただきました
- 6 八峰町公式LINE
- 7 八峰白神ジオパーク
- 8 ふるさとのわだい
- 10 生涯学習だより
- 12 八峰消防署からのお知らせ、入札結果
- 13 健康はっほう 21 ひろば
- 14 お知らせ版
- 18 地域おこし協力隊の部屋、CSレター
- 19 戸籍の窓



チャレンジデー2023 八峰町 金メダル獲得!!

～北海道東神楽町と対戦！晴天の中、健康づくり～



八峰中学校



峰浜小学校



スカットボール



八森子ども園



峰浜ボンポコ子ども園



八森小学校



峰栄館 ユニカール



ポッチャ



グランドゴルフ



バスケットボール



ファガス ユニカール



今回対戦したことで、東神楽町役場に八峰町の旗が掲揚され、八峰町役場でも東神楽町の旗を掲揚し、お互いの健闘を称えました。

9時までの間に、15分間継続して、運動や買い物など身体を動かした住民の『参加率』を競います。本町では様々なイベントを用意して取り組みました。当日は天候にも恵まれ、朝早くから多くの町民の方々が運動を行いました。小中学校や老人クラブ、町内企業などが積極的に運動を行ったおかげで金メダル（参加率60%以上）を獲得できました。ありがとうございました。今後も日常的に運動し、健康づくりに励みましょう。

チャレンジデーは毎年5月の最終水曜日に世界中で実施されている、住民参加型のスポーツイベントです。人口規模がほぼ同じ自治体同士が、午前0時から午後

チャレンジデー2023対戦結果

	八峰町	東神楽町
人口	6,473人	9,945人
参加者	4,825人	5,706人
参加率	74.5%	57.4%

5月31日、今年で最後となる全国の自治体に参加するスポーツイベント「チャレンジデー2023」が開催され、今年9回目の参加となる八峰町は、北海道東神楽町と対戦し、目標としていた「参加率60%」を大幅に超え、74.5%の参加率で金メダルを獲得することができました。また、カテゴリー2（人口6,000人〜15,000人）部門で全国1位になり、優秀賞をとることができました。

長年の功績に光

春の叙勲 旭日双光章 地方自治功労 芹田正嗣さん(岩子)が受章

4月29日、春の叙勲受章者が発表され、芹田正嗣さんが地方自治功労で旭日双光章を受章しました。

5月9日には、県庁で伝達式が行われ秋田県知事から勲章が手渡されました。

芹田さんは、昭和62年に峰浜村議会議員に初当選し、3期7年10カ月務め、平成7年5月には峰浜村長に当選し、八森町と町村合併するまでの3期務められました。

今回の受章について「皆様の協力のもと、今日までこられました。地域住民のためにこれからも、頑張っていきたいです」と話しました。

長きにわたり、八峰町の自治振興に大きく貢献されてきましたことに敬意を表します。受章おめでとうございます。



「輝サーモン」 給食でおいしくいただきました



町内子ども園では、八水(株)より寄贈された「輝サーモン」を、鮭フレークにして給食でいただきました。

北部ギバサ増殖会

秋田の伝統海藻「ギバサ」の漁場を守り育てる



八峰町の団体の活動を紹介します

●北部ギバサ増殖会（秋田県漁業協同組合北部支所）の立ち上げ

ギバサ漁業の伝統を次世代に引き継ぐ新たな取り組みのため、岩館・八森地区の漁師16名で立ち上げました。漁業者と水産加工業者が手を組み、地域水産業の振興を目指しています。

●潜水観察によるギバサ漁場減少の要因と新たな取り組み

ギバサ漁場の拡大を妨げる要因として付着物が岩肌を覆ったことや、母藻設置は付着物の少ない場所でないことが低いことが挙げられました。そのため、岩肌の付着物を取り除き、母藻を設置することで解決できないかと下記の作業を行いました。

●作業内容「磯をしば刈り」

- ①スクレーパーでの「しば刈り」
海藻、フジツボ類、巻貝など付着物を全除去
- ②カマでの「しば刈り」
主に直立する海藻のみ除去
- ③母藻の設置
母藻の根をチェーンや網にさしこみ、海底に設置



スクレーパーでしば刈り

●ギバサ漁場の回復

しば刈りをすることで、ギバサ漁場の回復を確認。

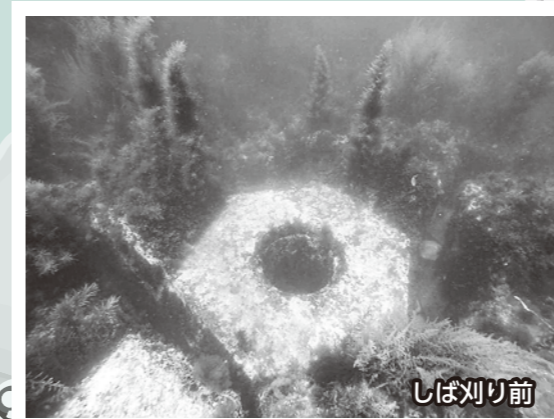

しば刈り前

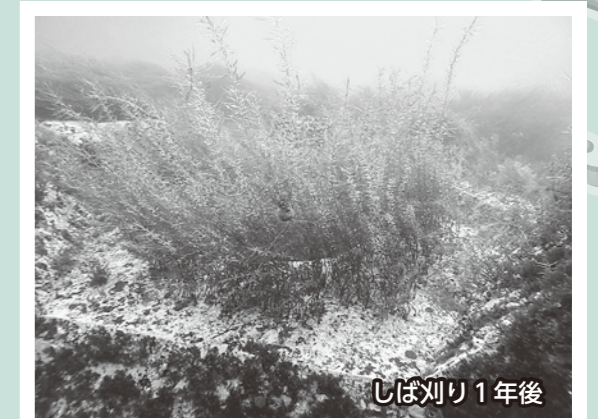

しば刈り1年後

出展：秋田県水産振興センター、小林優大

水産庁長官賞を受賞

1月17日に県青年・女性漁業者交流大会が開かれ、北部ギバサ増殖会の小林優大さんと船越宗大さんがギバサの資源回復に取り組んでいる活動で『秋田の伝統海藻「ギバサ」の漁場を守り育てる—漁師は磯へ「しば刈り」に…海藻植生を制御する—』と題し発表を行い、最優秀賞に選ばれました。続いて行われた第28回全国青年・女性漁業者交流大会では最高賞に次ぐ水産庁長官賞と、特別賞の全国水産試験場長会会長賞を受賞しました。

八峰白神ジオパーク

連載 148回



事務局

八峰町産業振興課 ジオパーク推進係
☎ 0185 (76) 4605 FAX 0185 (76) 2203
HP <https://geopark.town.happo.lg.jp/>



白神の恵みに生きる



地域の人話を聞いて、
大地と自然と人のつながりを考えます

地元の自然に愛着が湧いてきています



話をしてくれた人

土崎 円(つちざき まどか)さん

三ツ森在住。仕事はフリーランスの英語の翻訳。今年の3月に養成講座を修了し、八峰白神ジオパークガイドの認定を受けた。趣味は登山で、東北の山を開拓中。

〇地元に戻ってきて

大阪の会社で働いた後、ワーキングホリデー制度を活用してニュージーランドに行き、いろいろな仕事を経験しました。お土産屋さんや、日本食のレストラン、国立公園のトレッキングコースの日本人向けのガイドもしました。本当はニュージーランドのビザが切れるタイミングで、他の国にも行こうかと思っていたんですが、コロナ禍の中で動きづらい状況だったので3年前に、地元に戻ってきました。

そんな中、八峰白神ジオパークガイド養成講座の受講生を募集されているのを知って、山も好きですし、せっかくだから応募してみるかということで応募しました。養成講座では難しい部分もありましたが、いろいろなことを学ぶことができました。

〇身近にある貴重な自然

ガイドの養成講座で印象に残っているのは、どうして白神山地に広大なブナの森が残ったのかという話でした。険しい地形上の特徴があって森が伐採されづらかったことや、春秋林道をつくる過程で地元の人たちの反対もあって中止したことを知りました。そして、貴重な自然がここに残った経緯を知るとどんどん愛着が湧いてきて、素晴らしい自然がこんなに近くにある、自分は恵まれているなど実感するようになりました。

〇めざすガイド像

自分自身が、いろいろなことを知ることで自然がより好きになった経験があるので、ガイドができるようになったら、お客さんにも白神山地の成り立ちや経緯を知ってもらって、少しでも愛着を持ってもらえたらいいなと思います。お客さんが地元に戻った後でも、例えば白神山地の広告やポスターを見たときに、訪れたことを思い出して欲しいです。

それから、子どもたちにはできるだけ五感を使って、分かりやすく印象に残るようなガイドをしたいと思っています。



八峰町公式LINE 配信中!!

友だち募集中!!



八峰町の行事やイベント情報、
行政・防災情報など最新情報をお届けします。ぜひ、友だち登録して情報をチェックしてね!

LINEアプリの「その他」→
「友だち追加」より下記の
バーコードを読み取る



LINEアプリの「その他」→
「友だち追加」より「ID
検索」で

「@007wnacd」

と入力し検索



■問合せ先 企画財政課 ☎76-4603



たむら歯科

院長 田村 誠

〒018-2673 八峰町八森字中家後4番6

TEL:0185-74-6788

〈予約制〉

診療時間	月	火	水	木	金	土	日/祝
9:00~12:30	○	○	○	○	○	○ 12:00まで	休
14:30~18:00	○	○	○	○	○	休	休

◎歯科衛生士募集 (パート可)

◎訪問診療しております。

詳しく知りたい方はお電話ください

5月27日〜28日、秋田市で「これが秋田だ！食と芸能大祭典2023」が開催されました。県内から伝統芸能やご当地グルメが集結しました。

八峰町からは石川郷土芸能保存会が参加しました。また、観光・物産ブースには、ぬくもり工房、ノルテカルタが出店したほか、八峰町の特産品をアピールしました。

当日は、天候に恵まれ多くの観客が来場しました。エリアなかいちの演舞ステージでは、「石川駒踊り」を威勢のよい掛け声や力強い演舞を披露し、観客からは大きな拍手が送られました。



八峰町の美味しいものを提供しました

八峰町の魅力をアピール
これが秋田だ！食と芸能大祭典2023



全力でゴールを目指しました

5月10日、14日、21日に、八峰中学校、八森小学校、峰浜小学校の各グラウンドで運動会が行われました。

このうち、峰浜小学校では、雨が心配されましたが、無事開催することができました。

各学年赤・白・青の3つの組に分かれ優勝を目指しました。プログラムは生徒たちの堂々とした入場行進で始まり、優勝旗返還や選手宣誓、歌の熱唱などのパフォーマンスに続いて競技に入りました。100m走やリレーなど児童たちの全力疾走に、集まった観客からは大きな声援が送られました。

優勝を目指して！
町内各小中学校で運動会



JA秋田やまもと女性部員募集中！

女性部とは…？

JAを抛りどころに、食や健康、文化などさまざまな学習や実践を通して、自分の生きがいを見つけ、仲間づくりをしています。JAがそのお手伝いをします。

誰でも入れる…？

八峰町にお住まいの方ならどなたでも気軽に参加できます。農家であることなどの制限はありません。女性部の仲間と一緒に活動してみませんか？

【お問い合わせ】
JA秋田やまもと 企画審査課
TEL.0185-87-4600

町内の移動に！ 八峰町デマンド型乗合有償運送

ご自身の都合に合わせた時間に利用できます。町内の買い物や通院などに、幅広く利用されています。自宅まで迎えに来ます。

【運賃】400円(マイナンバーカード提示で100円割引)
【運行日時】月曜日～金曜日 8:30～17:00
【予約・お問合せ】☎090-5000-2372

介護タクシー ニコニコケアタクシー

☎090-2366-2525

- ・体調のすぐれない方、歩行困難な方、町外の病院や買い物、日常生活でお出かけの際にご利用ください。
- ・町外へお出かけの料金は、普通タクシー料金となります。
- ・予約制になっておりますが、当日でも空きがあれば対応いたします。

◀町内の移動は、八峰町デマンド型乗合有償運送をご利用ください。



新たに教育委員に任命された田村さん

八峰町教育委員会教育委員の山本朋子さんが任期満了となり、新たに田村朋子さんが教育委員に選出されました。また、教育長職務代理者として福士保洋さん(石川)、教育委員として秋田武英さん(八森)、阿部昌子さん(水沢)が務められています。

教育委員会は、市町村の首長から独立した機関であり、より地域住民の意思を反映させた教育行政の実現を目的としています。そのため、教育委員の役割には、町の教育行政における重要事項や基本方針の決定などがあります。教育委員に任命された田村さんの任期は、令和5年5月17日から令和9年5月16日までです。

八峰町教育委員会教育委員
田村朋子さん(駅前)を任命

5月12日、八水株式会社(菊地陽一代表取締役)により、輝サーモンの水揚げが行われました。

同日に、町内老人ホームおよび子ども園、5月14日にサーモンの名前を命名した吉田萌々羽さん、5月15日に町へ寄贈いただきました。

八森子ども園では年長児参加のもと、贈呈式が行われました。子ども達からは、「サーモンはどこがおいしいの?」「しっぽに骨はあるの?」など質問があり、実際にサーモンを触ってみたり、観察したりしました。

5月17日に、両園ともに鮭フレックにして、給食でいただきました。



サーモンについて色々聞きました

八水株式会社より
輝サーモンの寄贈がありました



高台まで避難しました

5月28日に茂浦地区にて、八峰町防災訓練が行われ、消防署、消防団、住民合わせて81名が参加しました。

この防災訓練は、昭和58年5月26日に発生した日本海中部地震を教訓に、八峰町地域防災計画に基づき、消防署、消防団、地域住民が一体となって被害の軽減や防災意識の啓発のため、毎年町内から1地区を選定し行っています。

この日は午前7時から津波避難訓練が行われ、住民は消防団の避難誘導に従い、避難路の確認をしながら高台へ避難しました。続けて消防団・消防署による火災防ぎょ訓練が行われました。自らの地域は自らで守るという心構えで、過去の甚大な被害があったという記憶を風化させることなく、普段から防災の意識を高めましょう。

茂浦避難訓練・防災訓練
有事の際の動きを確認しました

あなたは愛しいペットが亡くなったときどうしてですか？ 家族の一員として大切にご供養しませんか？

ペットの土葬は不法投棄として法律違反となります。火葬あるいは燃えるごみとして処分してください。

チワワ等あります。

火葬のご用命は
飼い主様の心に寄り添う
PETrestメモリアルパークまで

料金など詳しくはお問い合わせください。

PET rest メモリアルパーク 霊園部

動物取扱責任者 中村 厚志
能代市中沢字瓶長根2-5
TEL0185-58-5000
ホームページ <http://www.pet-rest.com/>

保管(ホテル)	動-19-89	R5年4月更新	有効期限R10年4月15日
販売	動-19-88	R5年4月更新	有効期限R10年4月15日
貸し出し	動-19-90	R5年4月更新	有効期限R10年4月15日
展示	動-19-91	R5年4月更新	有効期限R10年4月15日
その他譲受調養許可(老犬ホーム)	動-19-92	R5年4月更新	有効期限R10年4月15日

としよしつだより

【開室時間】 午前8時30分～午後9時
 (休み：年末年始、蔵書点検期間)
 ■ファガス図書室 八峰町八森字中浜196-1 ☎0185-77-3700
 ■峰栄館図書室 八峰町峰浜田中野田沢20-1 ☎0185-76-2323

本に関するお問い合わせは、お気軽に図書室までご連絡ください。

今月のおすすめ展示

ファガス図書室 (八森地区)

● 白神山地は今年「世界自然遺産」登録30周年です ●

「世界自然遺産・白神山地の物語を絵本にしたい！」と立ち上げられた「白神えほんプロジェクト」の活動が実を結び、絵本が出版されました。絵本『やくたたずのぶーなあさん』(こはらたくま:作 池田はち:絵)を展示しています。どうぞご覧ください。



池田はち:絵

峰栄館図書室 (峰浜地区)

● 町営歯科診療所「お届け文庫」の紹介 ●

町営歯科診療所(峰浜地区水沢)の待合室に、図書室の本を置いてあります。歯や口の健康に関する本や、料理や生活に関する雑誌約40冊を定期的に入替えてあります。待ち時間にご活用ください。



↑ 絵本も置いてあります。

● 新しく入った本のお知らせ ● ★マークがついている本は、両方の図書室にあります。

ファガス図書室 金谷信榮氏の寄付金で購入した本です。	
【絵本、児童書】	
【絵本】プリキュアオールスターズさがして！プリキュア	東映アニメーション
【絵本】ともだちだもん！	いもと ようこ
【絵本】びかびかはみがき	うえだ しげこ
【絵本】とりさんなんのぎょうれつ？	オームラ トモコ
【絵本】びーったり！キャンプのまき	フィフィ・クオ
【児童書】ミラクルきょうふ！本当に怖いストーリー-DX珊瑚	闇月 麗
【児童書】なんで、せんそうおわらないの？-ウクライナ侵襲小学生1000のギモン-	NHKネットワーク報道部
【児童書】しごとのふしぎなぜ？どうして？	藤田 晃之
【児童書】とにかくかわいいいきもの図鑑	今泉 忠明
【児童書】ビジュアル「生きる技術」図鑑	かざま りんべい
【一般書】(小説、実用書)	
【小説】#刑事の娘は何してる？	新堂 冬樹
【小説】ゴリラ裁判の日	須藤 古都離
【小説】すきだらけのピストロ うつくしき一皿	冬森 灯
【小説】ほんほん彩句★	宮部 みゆき
【小説】最後の祈り	葉丸 岳
【小説】花だいこん	山本 一力
【文庫小説】罪深き海辺(上)(下)	大沢 在昌
【句集】一人十色	梅沢 富美男
【実用書・経済】世界一わかりやすい！インボイス	永井 圭介
【実用書・社会】ざんねんな家づくりしない事典	倉坪 茂親
【実用書・教育】子どものSOSの聴き方・受け止め方	半田 一郎
【実用書・民俗】世界の朝ごはん 66カ国の伝統メニュー	WORLD BREAKFAST ALLDAY
【実用書・医学】健康長寿の人が毎日やっている歯のいいこと	秋本 昌弘
【実用書・精神衛生】見るだけで心が整うかわいい動物の写真	入野野 宏
【実用書・建築】この間取りがすごい	田島 則行
【実用書・料理】まとも買い&使い切り！ラクウマレシピ350	上島 亜紀
【実用書・料理】トースターで作れる！おうちで簡単本格パン	松尾 美香
【実用書・生活】部屋をカッコよくリメイクする本	学研パブリッシング
【実用書・園芸】バラと暮らす幸せ	八月社
【実用書・工作】小さな魔法道具の作り方(おまじない魔法)	魔法アイテム錬成所

峰栄館図書室 金谷信榮氏の寄付金で購入した本他に、寄贈本もご紹介しています。	
【絵本、児童書】	
【厚紙絵本】リラックマとあそぼ！	キャラクターひゃっか
【絵本】いろいろのりものりたいな	おおで ゆかこ
【絵本】キャンピングカーのたび	みねお みつ
【絵本】さっぱりざむらい	よしむらあきこ
【絵本】みやこかがみ(日本むかしばなし)	いもと ようこ
【絵本】給食室のいちにち	イシヤマ アズサ
【児童書】こんなこいるかな 一きみがいるからおもしろい-	有賀 忍
【児童書】ふしぎ駄菓子屋銭天堂19★	廣嶋 玲子
【児童書】絵で見て楽しい！はじめての落語	イチから知りたい日本のすいぶん文化
【児童書】ちいかわ四字熟語	ナガノ
【一般書】(小説、エッセイ、よみもの、実用書)	
【小説】やさしさを忘れぬうちに コーヒーがさめぬうちにシリーズ5★	川口 俊和
【小説】砂の宮殿	久坂部 羊
【小説】署長シンドローム★	今野 敏
【小説】ふれあいサンドイッチ	谷 瑞恵
【小説】いのちの十字路	南 杏子
【小説】街とその不確かな壁★	村上 春樹
【小説】合理的にあり得ない 2 上水流涼子の究明	袖月 裕子
【文庫小説】奔れ、空也★	佐伯 泰英
【エッセイ】月と散文	又吉 直樹
【よみもの】必ずできる、もっとできる。駒大陸上部から世界へ羽ばたく	大八木 弘明
【実用書・観光】るるぶ東北'24	JTBパブリッシング
【実用書・法律】アウトドア六法 正しく自然を楽しみ、守るための法律	中島 慶二
【実用書・社会】不登校の歩き方	荒井 裕司
【実用書・自然】哺乳類のフィールドサイン観察ガイド	熊谷 さとし
【実用書・料理】からだを整えおにぎりとおみそ汁	藤井 恵
【実用書・生活】みんなの節電生活 省エネのプロが教える	木村 俊雄
【実用書・手芸】ハンドメイドのリサイクル雑貨	ブティック社
【実用書・園芸】宿根草ナチュラルガーデン	荻原 範雄
【実用書・農業】農家が教える鉄とことん活用読本	農文教
【実用書・音楽】初心者のためのウクレレ講座	自由現代社

生涯学習だより

はっぽう

第182号

八峰町教育委員会 生涯学習課
 編集 山本郡八峰町峰浜田中野田沢20-1
 TEL 0185-76-2323 FAX 0185-76-2387

八峰町スポーツ少年団 日本スポーツ少年団顕彰受賞

令和5年4月28日に秋田市で開催された、秋田県スポーツ少年団委員総会・表彰式において、八峰町スポーツ少年団へ日本スポーツ少年団顕彰の盾が贈られました。

八峰町スポーツ少年団は各スポーツ活動のほか、クリーンアップ活動や、秋田県モデル育成事業にも取り組んでおり、そういった活動が評価され受賞にいたしました。



令和5年度八峰町20歳を祝う会 開催のお知らせ

令和5年度の八峰町20歳を祝う会を次の通り開催いたします。

たくさんのご参加をお待ちしております。

【日 時】 令和5年8月14日(月) 10時～
 【会 場】 峰栄館
 【対 象】 平成14年4月2日生まれ～平成15年4月1日生まれで、八峰町在住、または八峰中学校を平成30年3月に卒業された方。



【備 考】 7月上旬頃に案内状をお送りいたします。

行事予定

▽第29回グラウンドゴルフ大会

■日 時：6/14(水) 9時～競技開始
 ■会 場：ポンポコ山公園 グラウンドゴルフ場
 ■問合せ：八峰町公民館 ☎76-2323

▽ことぶき大学開講式

■期 日：7/5(水) 10時00分～
 ■会 場：ファガス 文化ホール
 ■問合せ：八峰町公民館 ☎76-2323

▽町長杯バスケットボール大会

■期 日：7/29(土)、30(日)
 ■会 場：八森体育館
 ■問合せ：八峰町バスケットボール協会
 ☒happobsk@gmail.com

八峰中学校 地域の美術館 作品入れ替えのお知らせ

学校と地域の連携を目指して行っている「地域の美術館」の作品入れ替えを以下の日程で行います。主催は八峰町芸術文化協会ですが、会員以外でも作品を展示することが出来ます。

【日 時】 令和5年6月21日(水) 10時00分～
 【内 容】 展示作品の入れ替え
 【会 場】 八峰中学校 ランチルーム前

展示を希望される方は、作品をお持ちの上、会場にお越しください。なお、作品の数により、すべてを展示できない場合もございますのでご了承ください。

朝活！ヨガ講座を開催します

土曜日の朝、少し早起きして八峰町にある施設や自然の中でヨガを体験してみませんか？今回は、4回シリーズ中、2回目の募集です。初心者、大歓迎です♪ぜひ、お気軽に参加ください。受講を希望される方は、令和5年6月26日(月)までに、峰栄館(☎76-2323)へお申し込み下さい。

◆講 師：高橋 沙弥花 さん
 (八峰町在住ヨガインストラクター)
 ◆日 時：令和5年7月8日(土)
 午前8時～9時30分
 ◆会 場：田中ミニ公園(雨天の場合峰栄館)
 ◆参加費：無料
 ◆定 員：15名
 ◆持ち物：飲み物、タオル、ヨガマットまたはバスタオル

【今後のスケジュール】 随時生涯学習だよりでお知らせします。

・第3回 R 5. 7.29(土) 10:00～11:30 八夕八夕館 中広間
 ・第4回 R 5. 9. 2(土) 7:30～9:00 あきた白神体験センター 中庭

八峰町集団健診が6月22日(木)から始まります

～年1回の健診を受けて健康確認しましょう～

町集団健診申込みの方には、5月下旬に保健衛生委員を通して受診通知書を配付しています。集団健診の申込みは今からでも可能です。希望がある方は、下記までご連絡ください。

●日中検診（※詳細は令和5年度八峰町健康診査のお知らせをご覧ください）

月 日	場所	受付時間		検診内容
6月22日(木)	八峰町 文化ホール	午前9:30～ 午前10:30	午後1:00～ 午後2:00	●特定(一般)健康診査
6月23日(金)				●大腸がん検診
6月29日(木)		●肺がん検診		
6月30日(金)		●前立腺がん ●肝炎検査		

●土曜検診

月 日	場所	受付時間	検診内容
6月24日(土)	八峰町 文化ホール	午前7:00～ 午前9:00	●特定(一般)健康診査、大腸がん検診、 肺がん検診、前立腺がん、肝炎検査
7月1日(土)		●胃がん検診	

●注意事項

- ①会場は全て「八峰町文化ホール」です。
- ②土曜検診のみ胃がん検診を一緒に受けることができます。
- ③送迎を希望される方は下記までご連絡ください。

※風疹抗体検査・予防接種クーポン券、がん検診クーポン券をお持ちの方で、検査を希望する場合は、当日ご持参ください。

めざせ健康寿命日本一！クイズ 秋田県版 健康寿命基礎知識 編



秋田県では、県民の皆様を知ってほしい、健康寿命日本一を目指すヒントをクイズにしました。八峰町では、定期的にこのクイズを広報等で周知していくこととしています。もっと詳しく知りたい方は秋田県健康づくり県民運動推進協議会ウェブサイト「秋田健」(QRコード読み取り)をご覧ください。

- 問 健康寿命は、「健康上の問題で日常生活が制限されることなく生活できる問題」をいい、0歳の方が、健康で何年間生きることができるかを示しています。平均寿命は、0歳の方が、死亡するまで何年間生きるかの平均を示しています。2019年の健康寿命と平均寿命の差は、男女それぞれ、約何年でしょうか？
- A 男性 約1年、女性 約3年 B 男性 約9年、女性 約12年

正解は14ページをご覧ください。

■問合せ先 福祉保健課 健康推進係 ☎76-4608

八峰消防署からのお知らせ

熱中症予防について

熱中症に注意！

能代山本広域消防本部では、昨年33人の方を熱中症で救急搬送しています。これから暑くなる時期を迎えるため、次のことに注意して熱中症の予防に努めましょう。

熱中症予防のポイント

- ・のどの渇きを感じていなくても、こまめに水分、塩分を補給しましょう。
- ・気温や湿度が高い時は、長時間の運動や作業を避けましょう。
- ・日中は日傘や帽子を使い、通気性の良い衣服を着用しましょう。
- ・外出時は時間帯を考え、こまめに休憩、保冷剤・氷・冷たいタオルなどで体を冷やしましょう。
- ・エアコンや扇風機で体温調節したり、すだれや遮光カーテン、打ち水を利用しましょう。



こんな時は救急車を！

- ・自分で水分補給ができないときや、脱力感、倦怠感が強くて動けないとき。
- ・意識がない、あるいは全身のけいれんがあるとき。

■問合せ先 八峰消防署 救急担当 ☎76-3119

入札結果をお知らせします!!

町で行った入札において、予定価格が130万円以上のものについて、お知らせします。

■5月8日入札分

- 町道目名湯大沢線道路改良工事補償調査算定業務委託
契約金額 3,168,000円 (落札率92.01%)
請負業者 (株)共和技研

○町道水沢ダム線防護柵設置工事

- 契約金額 2,640,000円 (落札率93.02%)
請負業者 本多造園土木(株)

■5月12日入札分

- 八峰町役場庁舎応接室エアコン更新工事
契約金額 2,062,500円 (落札率96.79%)
請負業者 山二施設工業(株) 能代営業所

■5月15日入札分

- 八峰町学校教育情報化整備事業委託
契約金額 1,171,170円 (落札率83.65%)
請負業者 東光コンピュータ・サービス(株) 能代営業所

○令和5年度水道検満メーター交換業務委託(1工区)

- 契約金額 1,199,000円 (落札率85.82%)
請負業者 伊藤栄建設(株)

○令和5年度水道検満メーター交換業務委託(2工区)

- 契約金額 1,199,000円 (落札率85.82%)
請負業者 伊藤栄建設(株)

○八峰町指定ごみ袋納入業務

- 契約金額 6,820,000円 (落札率97.25%)
請負業者 (株)誠文社

■5月19日入札分

- 岩館地区防災コミュニティセンター建築工事
契約金額 1,249,710,000円 (落札率98.89%)
請負業者 (株)日沼工務店 能代本店

■5月25日入札分

- 八峰町ほ場整備地形図面作成業務
契約金額 4,180,000円 (落札率92.68%)
請負業者 (株)パスコ 秋田支店

■5月26日入札分

- 除雪トラック(7t級)
契約金額 36,905,000円 (落札率88.92%)
請負業者 秋田いすゞ自動車(株) 能代営業所

○統一的な基準に基づく財務書類作成支援業務委託

- 契約金額 693,000円 (落札率31.50%)
請負業者 日本会計コンサルティング(株)

○沢目地区漏水調査業務委託

- 契約金額 968,000円 (落札率63.76%)
請負業者 (株)万景

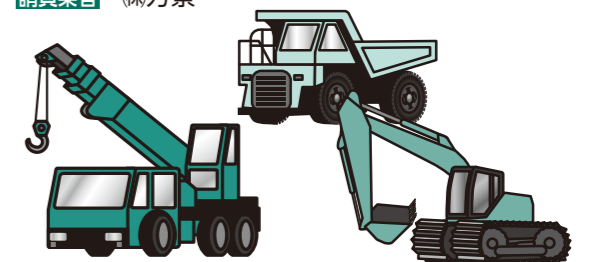

●募集・試験
特別支援学校臨時的任用教員等の募集
 県立特別支援学校に勤務できる方を募集しています。
必要な教員免許状
 【県立特別支援学校講師(臨時)】
 小学校、中学校、高等学校のいずれかの教諭普通免許状。特別支援学校教諭普通免許状の有無を問いません。
 【県立特別支援学校寄宿舎指導員(臨時)】
 必要ありません。
給与等
 【採用時の給与(例)】
 県立特別支援学校講師(臨時)、県立特別支援学校寄宿舎指導員(臨時)(臨時)、大学卒業者の初任給 約208,300円、高等学校卒業者の初任給 約167,300円
【諸手当】
 期末・勤勉手当、通勤手当、住居手当、扶養手当等
申込手続等
 興味のある方は、遠慮なくお問合せください。申込みは、電子申請となります。QRコードを読み込み、「令和5年度秋

●講座
令和5年度 甲種防火管理新規講習の開催について
 講習日 7月25日(火)、26日(水)
場所 能代山本広域交流センター 多目的ホール
 (能代市字海詠坂3-2)
講習時間 連日午前9時～午後4時20分
受講料 5,000円
 ※ただし、能代地区防火管理推進協議会へ加入している事業所は4,000円です。
受講申し込み期間 6月12日(月)～6月30日(金)まで(土日除く)人数制限あり
問・申 能代山本広域市町村圏組合 消防本部 予防課(☎52-3312) (能代市緑町2-22)

●スポーツ
アリナスのスポーツ教室(アクア体操(水中運動))
期間 ①7月11日～25日(毎週火曜日、全3回) ②7月7日～21日(毎週金曜日、全3回)
時間 ①②いずれも午後1時30分～午後2時20分または午後2時30分～午後3時20分までの2コース
定員 各20名
費用 各1,000円
申込方法 6月20日(火)までにフロントへ直接申込みください(申込多数の場合は抽選)
問・申 アリナス(☎54-9200)

●相談
出張相談会
障害のある方の「仕事」と「暮らし」を応援します
日時 6月21日(水) 午後1時～午後4時
場所 八峰町文化交流センター「ファガス」研修室
相談内容 会社で働きたいと思っている、働いていくけれど悩んでいる、職場の人とのコミュニケーションがうまくとれないなどの仕事の悩み。生活習慣・リズム、金銭管理、年金手続きなどの生活の悩み。
対象となる方 身体障害・知的障害・精神障害・発達障害・その他の難病等のある方、在職中あるいは就職を目指している方
 ※当日はご予約なしでのご相談も受け付けておりますが、お待たせする場合がありますので、できるだけご予約をお願いします。

安心車検!
沢目自動車
 TEL76-2065 FAX76-3280
 沢目駅前

秋田県民のみなさま限定!
 省エネ性能 エアコン☆4以上 冷蔵庫☆3.5以上
 本体購入額の **20%** 最大20,000円(税別)
 秋田県内に本店がある地域協賛店で購入した場合 **おまけ5,000円(税別)プレゼント!**
 購入応援地域協賛店です!! **3/6(日)→12/28(木)**
補聴器(消費税免除) (管理医療機器販売業届出済 第03-404361号)
SELA グループ Panasonic
SELA シロキ エルポート シロキ
 八峰町八森字中浜 TEL77-2323・FAX77-2324

6月16日～30日の行事予定

日・曜日	行事名	場所	時間	内容
19 月	のんき会	沢目駅舎内	午前11:00～午後4:00	心の病を持っている方が情報交換する場です。どなたでもお気軽にお立ち寄りください。
20 火	子育てひろば	子育て支援センター「あいあい」	午前10:00～午前11:30	対象者：乳幼児と保護者、妊婦さん 内容：歌、手遊び、ふれあい遊び等 問合せ先：子育て世代包括支援センター ☎76-4608
	八峰町定例教育委員会	ファガス	午前10:00～	詳しくは学校教育課へ ☎77-2816
20 火	交流サロン「らべんだー」	埴川健康センター	午後1:30～午後3:30	陽だまりの会会員がおいしいコーヒー、お茶を準備してお待ちしております。「ほっとした時間を過ごしたい」「誰かと話したい」「近くにきたついでに」どなたでもお気軽にお立ち寄り下さい。
	心配ごと相談	八峰町社会福祉協議会	午前9:30～正午	担当：日沼美智子相談員 ※相談をご希望の方は事前にご連絡ください。☎77-3551
21 水	心配ごと相談	八峰町社会福祉協議会	午前9:30～正午	担当：日沼美智子相談員 ※相談をご希望の方は事前にご連絡ください。☎77-3551
23 金	橋台介護予防教室	橋台コミュニティセンター	午後1:30～午後3:00	自宅で出来る簡単な体操を行います。お気軽にご参加ください。
25 日	いさりびサロン	漁火の館	午前10:00～正午	対象者：岩館第2地区にお住まいの方 参加費：1人100円 お茶やお菓子を用意しております。
	もりのカフェ	橋台コミュニティセンター(ぬかもり館)	午後1:30～午後3:30	「ぬかもり館」に集まって「お茶を飲みながらおしゃべりする」交流の場です。「もりのカフェ」ののぼりが目印です。
26 月	のんき会	沢目駅舎内	午前11:00～午後4:00	心の病を持っている方が情報交換する場です。どなたでもお気軽にお立ち寄りください。
27 火	子育てひろば	子育て支援センター「あいあい」	午前10:00～午前11:30	対象者：乳幼児と保護者、妊婦さん 内容：歌、手遊び、お話等 問合せ先：子育て世代包括支援センター ☎76-4608
	喜楽けんこうクラブ活動	峰栄館	午後1:30～午後2:30	内容：バランスボールを使った運動 問合せ先：喜楽けんこうクラブ代表 小林 ☎090-2366-9985
28 水	乳児健康診査	八森保健センター	受付：午前9:15～午前9:30	対象：令和5年2月生～令和5年3月生 令和4年11月生～令和4年12月生 令和4年8月生～令和4年9月生
	心配ごと相談	八峰町社会福祉協議会	午前9:30～正午	担当：藤田吉孝相談員 ※相談をご希望の方は事前にご連絡ください。☎77-3551
	あった会	ファガス	午後1:30～午後3:30	読み聞かせサークル「かもめ」が、絵本の読み聞かせなどをします。マスクの着用をお願いします。
29 木	高野々介護予防教室	高野々コミュニティセンター	午前10:00～午前11:30	自宅で出来る簡単な体操を行います。お気軽にご参加ください。

めざせ健康寿命日本一！クイズ 秋田県版 健康寿命基礎知識編【正解・解説】
正解：B (解説：2019(令和元)年の平均寿命は男性81.41歳、女性87.45歳で、健康寿命とはそれぞれ約9年、約12年の差があります。平均寿命と健康寿命の差は日常生活に制限のある「不健康な期間」を意味します。)

【問】 能代山本障害者就業・生活支援センター(☎88-8296、FAX88-297、メールshungyou@nij2.jp)



●お知らせ

【町県民税(普通徴収)】

6月30日(金) 税務会計課 (☎76-4604)

【事業主の皆様へ】 6月1日から来春の高卒者を対象とした求人受付を開始しました

企業の将来を担う優秀な人材の確保と若者の地元就職による活力ある地域づくりのため、早期の求人提出により生徒への企業情報・採用情報を発信し、若い人材を確保してください。また、県内ハローワークでは、事業所相談コーナー

月日	本会議	内容
6月14日(水)	1日目	行政報告、議案審議
6月15日(木)	2日目	一般質問(休会の場合あり)。お問合せください
6月16日(金)	3日目	一般質問 他

【問】 議会事務局 (☎76-4607)

【医療機関で子宮がん・乳がん検診を希望する皆様へ】

医療機関での子宮・乳がん検診をご希望の方は、下記の受診可能医療機関で、年1回のがん検診を忘れずにご受けましょう。

受診可能医療機関(能代市内)	受診可能医療機関		予約先
	子宮がん	乳がん	
能代厚生医療センター	○	○	健診センター ☎52-3111
ジェイコー秋田病院	○	○	健康管理センター ☎52-3271
関口レディースクリニック	○	×	予約不要
たかはしレディースクリニック	○	×	
成田産婦人科医院	○	×	

受診可能医療機関

【問】 福祉保健課 健康推進係 (☎76-4608)

【問】 ハローワーク能代 (☎54-7311)

秋田海上保安部からのお願い

まもなく海水浴シーズン到来ですが、毎年海難事故が多発する時期でもあります。ぜひ、ご相談ください。

- ① 次の約束を守ってください。ライフセーバーや監視員がいる管理された海水浴場で泳ぎましょう!
- ② 保護者は常に子どもから目を離さない
- ③ お酒を飲んだら泳がない
- ④ 波の高い日や風の強い日には泳がない

※秋田海上保安部ホームページ



総合県税事務所からののお知らせ

【問】 自動車税種別割の納期限は6月30日(金)です。自動車税種別割は、4月1日現在の車検証の登録名義人に課税されます。4月1日以降に移転登録(転売等)したときでも4月1日現在の車検証の登録名義人が全額納付することになります。忘れずに最寄りの金融機関またはコンビニエンスストアで期限内に納めましょう。

また、令和5年度からQRコードによるキャッシュレス納付にも対応しています。納付方法は、納税通知書に同封のチラシおよび秋田県ホームページで確認ください。

なお、納税通知書は、6月1日(木)に発送しています。

◎自動車税種別割も口座振替で

公共料金の支払いと同じように、自動車税種別割も口座振替にしませんか。金融機関へお出かけになる手間が省けて、安全、確実です。

県内の銀行、信用金庫、労働金庫、信用組合、農協

6月議会定例会日程

6月議会定例会の日程についてお知らせします。会期は14日(水)～16日(金)まで、開会は今月10時です。終了時間については、議案数、一般質問数、進行等によるため未定です。

議会では、町民の生活に直結した重要な問題が審議されています。また、団体での傍聴を希望する場合は議会事務局へご連絡ください。

認知症カフェ 6月後半予定表(16日～30日)				
日・曜日	名称	場所	時間	内容
16 金	ふれあいカフェ(畑谷)	畑谷公民館	午後1:30～午後3:30	認知症の方やその家族だけでなく、誰でも気軽に集まり交流を楽しむ場です。 参加費：100円 問合せ先：八峰町地域包括支援センター ☎77-3200
19 月	認知症カフェ(大信田)	大信田地区多目的集会所	午後1:30～午後3:30	
21 水	はなまるカフェ(塙)	塙公民館	午後1:30～午後3:30	
23 金	サルビアカフェ(大久保岱)	大久保岱コミュニティセンター	午前10:00～正午	
23 金	岩の子カフェ(岩子)	旧芹田商店宅	午後1:30～午後3:30	
26 月	認知症カフェ(仲村)	仲村公民館	午前10:00～正午	
26 月	認知症カフェ(横内)	横内公民館	午後1:30～午後3:30	
28 水	カフェそばの里(石川)	地域生活支援拠点事業所「はっぽう」	午後1:30～午後3:30	
30 金	内荒巻カフェ(内荒巻)	内荒巻コミュニティセンター	午前10:00～正午	

募集!! 通年社員 パート従業員

【勤務形態】 通年社員、パート従業員(通年期間もしくは有期3月～11月)原則、翌年再雇用します
 【年齢経験】 不問
 【職種】 フロント、レストラン(調理・ホール)、スタート、コース管理(機械手当支給)、清掃
 【賃金】 通年社員 基本給…月額158,340円～236,000円
 パート従業員 時給882円以上 土日祝日は時給30円加算 通勤手当支給
 【面接日時】 随時 履歴書ご郵送もしくはご持参ください

能代カントリークラブ ☎018-2507 秋田県山本郡八峰町峰浜沼田字大土面18
秋北観光開発株式会社 ☎0185-76-3311(担当:津谷)

暮らしの難儀事、不動産の困り事ありませんか?

遺言書の作成、相続の手続き、官公庁への申請書類、契約書の作成、車のナンバー変更、成年後見の手続き、空家・空地の賃貸や売買、空家の解体などの相談所です。相談は無料ですよ。

●工藤金悦行政書士事務所 ☎090-3365-8232 ☎77-2670
 ●はっぽう宅建紹介 ☎090-3365-8232 ☎74-6110

求人 募集します!!

月額 **20万円**

ENEOS 武内商店 株式会社
 秋田県山本郡八峰町峰浜高野々字高野々144-6 TEL 76-2019

こんにちは！協力隊の山田勝(まさる)です。最近八峰町の地域力が活性化されてきたような気がしているのは僕だけでしょっか！「養殖サームン」も「どはち」も「生薬関係」も、素晴らしいことが沢山あります！

さて、活動の報告をさせていただきます。5月22日東京に八峰町産生薬を使った商品の売り込みに行ってきました。更に東京生薬協会にて生薬栽培に関する全国情報交換検討会に参加いたしました。(株)龍角散、(株)ツムラ、養命酒製造(株)等参加されてました！生薬って面白いです！可能性は無限大です。生薬の魅力にハマっています！八峰町のキキョウの栽培レベルは国内トップです。この魅力をこれからも全国に発信していきます！



検討会の様子



農作業楽しいです！

この度、協力隊仲間と野菜栽培を始めました。ゆくゆくは、摘み取り体験などを開催して農業に興味がある人はもちろん、無い人にも興味を持ってもらえるようにしたいです！初心者なので分からない事ばかりですが、こちらの魅力も発信していきたいように頑張ります！形が悪いことが理由で廃棄費用がかかっている作物の有効活用方法も考えたいです！よろしくお願いします！



HAPPO.PONPOHO



秋田犬のちゃたらう



ため蔵・ため子のイラスト



こんにちは 赤ちゃん

佐々木 煌(石川)

〔天輔・紗希子 二男〕



ご結婚おめでとう

熊谷悠斗(横間) 諸澤美樹(中浜)

おくやみ

浅田	畠山	齊藤	鈴木	松村	川崎	鈴木	鈴木	松野	小林
キヨノ	トミ	子	ワ	子	フチエ	一	ツ	子	子
(104)	(93)	(82)	(88)	(93)	(92)	(78)	(92)	(73)	(77)
カチキ	椿	立	八森	カチキ	上畑	岩	カチキ	横	前
	台	石	3	谷	谷	子	谷	間	前



八峰町社会福祉協議会へ

〔香典返しにかえて〕

鳴津益子(中浜) 亡夫弘晏
小林武美(駅前) 亡妻 千ヤ子

厚くお礼申し上げますと同時に、故人のご冥福をお祈りいたします。

人の動き

(5月31日現在)



人口	6,392人(13人減)
男	3,020人(2人減)
女	3,372人(11人減)
異動内訳	
出生	1人
死亡	11人
転入	8人
転出	11人
世帯数	2,982世帯(1世帯増)

(-)の数字は前月との比較
この数字は住民基本台帳に基づいています。
(外国人を含む)



CSレター

コミュニティ・スクールからこんにちは

～子どもたちの活動を支える地域の力～

周辺の水田の田植えも終わり、一面の若苗が風になびく景色に夏の訪れを感じる季節になりました。八峰町の各学校では、運動会も終わり、子どもたちの校外での学習活動や地域と連携した活動がたくさん行われています。

5月23日(火)には、コミュニティ・スクールの第1回学校運営協議会を開きました。コミュニティ・スクールは、今年度から第3期となり、鈴木教育長から新しい委員の皆さんに委嘱状が手渡されました。委員の皆さんには、コミュニティ・スクール事業推進のため、ご協力とご支援をよろしくお願い致します。

会議では、今年度の事業計画、小・中学校の学校経営方針の概要が説明され、委員の皆さんから承認されました。学校と地域・家庭が協働して町の子どもたちを支える活動を続けること、学校を核とした地域づくりを目指す、地域学校協働活動に取り組んでいくことを確認しました。

町内の学校では、おはなしの会かまめの「読み聞かせ」、JAの協力による「田植え」「サツマイモの苗植え」、ジオパークガイドの皆さんの協力での「ジオトレッキング」、「職場体験」など、地域の皆さんとの協働活動が計画・実施されています。八峰町の地域の教育力のすばらしさには、いつも感心させられています。これからもたくさんの方が行われると期待しています。

7月4日(火)には、小・中連携地区奉仕活動が計画されています。子どもたちが自分の住んでいる地域のために協力して力を発揮する機会になります。地域で活動する子どもたちの頑張りを応援してくださいとありがとうございます。



第1回学校運営協議会



峰浜小「おはなしの会かまめ」読み聞かせ



八峰中1年 高峰山ジオトレッキング



八峰中2年 職場体験学習

しらかみ整骨院

〒018-2621 秋田県山本郡八峰町八森字茶の沢141-7
TEL・FAX 0185-74-5678

首、肩、腰、膝などの痛み、産後の骨盤矯正、児童の側弯症、他、あなたの気になるその痛み何でもお気軽にご相談下さい。歩けない方、車の無い方、出張承ります。

おらほの館

今月の旬情報

いちご、ミズ



夏野菜も入荷し始めました。

八峰町峰浜沼田「道の駅」となり
よろしく
☎76-4649

お薬のこと、健康のこと...etc
何でもご相談ください！

皆川薬局

八峰町峰浜水沢字稲荷堂後120-6
TEL.76-2052・FAX.76-2199

営業時間 8:00~18:00 / 休業日 日曜日・祝祭日



広告募集

広告を掲載してみませんか？



八峰町役場 企画財政課 ☎76-4603

全国旅行支援“あきたび”実施中!!

7月1日(土)チェックアウトまで

宿泊代金の20%

最大 **3,000円** 割引 + 最大 **2,000円** 分の電子クーポン付き!

※詳しくは秋田県のHPをご覧ください。

6/23 地ビール特売日!!

白神癒楽里ビール

330ml

770円(税込) ▶ 660円(税込)

お得です! 入浴回数券 得徳デー

20回券 8,500円を ▶ 7,500円

30回券 11,400円を ▶ 10,400円

50回券 17,500円を ▶ 16,500円

休館日

6月27日(火)

風呂の日 6月26日(月)
お一人様 250円 八峰の日 7月8日(土)

八森いさりび温泉のハタハタ館の
ハタハタの里観光事業株式会社

営業時間/朝9時~夜9時 電話 0185-77-2770
https://www.hatahatakan.jp/ E-mail hata2kan@shirakami.or.jp
詳しくはお電話でお問い合わせください。



大切な目に、大切な思い出、
ご家族で語り合いませんか。

法要は鮭待夢の会席すし折詰め

お寿司の宅配とお持ち帰り



お刺身・オードブルも
取り扱っております。

鮭待夢 すしたいむ
SUSHI.TIME

八峰町 峰浜地域は5,000円(税込)
八森地域は7,000円(税込)
以上で配達承ります!!

能代店 TEL0185-55-3277 能代市南陽崎31-20

軟骨サポート成分を徹底補給!!!

通常のグルコサミンの3倍の体内利用率

N-アセチルグルコサミン
500mg配合

大草グルコサミンゼリー



まだまだこれからも
元気に活動したい方を
サポートします

1日1本30日分
6,000円
(税込6,480円)

5種類の成分で
軟骨をサポート

- ★N-アセチルグルコサミン
- ★コンドロイチン硫酸
- ★コラーゲンペプチド (II型コラーゲン)
- ★オオイトドリエキス末
- ★筋骨草エキス末



LINUS PHARMACY
ライナス薬局

月~土/朝8:00~夜7:00 休日/日・祝日
八峰町八森字古屋敷13-6

TEL. 70-4160



家族葬

ホール葬

あたたかく見送るお葬式

ご相談お問い合わせは...

八峰愁傷館 しゅう しょう

〒018-2676
秋田県山本郡八峰町八森字磯村120-2(あきた白神温泉ホテル敷地内)
TEL.0185-88-8833(代) ホテル 0185-77-2233