

# 広報 はっほう

2019 6月号 ● No.159 ●

## 目次 Contents



- 2 チャレンジデー2019
- 4 八峰町防災訓練
- 5 子育て支援センター「あいあい」
- 6 福祉保健課からのお知らせ
- 7 福祉保健課からのお知らせ、CSレター
- 8 長年の功績に光
- 9 八峰白神ジオパーク
- 10 ふるさとのわだい
- 12 生涯学習だより
- 14 健康はっほう21ひろば
- 15 健康はっほう21ひろば、虫菌なかったよ
- 16 定住奨励金について ほか
- 17 お知らせ版
- 20 地域おこし協力隊の部屋、入札結果
- 21 戸籍の窓



ゴール目指して全力疾走 ～八峰中学校大運動会～



# チャレンジデー2019 八峰町5年連続金メダル!!

～南部町に勝利！好天の中、健康づくりと仲間づくり～



小中学校スポーツイベント



チャレンジデーは毎年5月の最終水曜日に世界中で実施されている、住民参加型のスポーツイベントです。人口規模がほぼ同じ自治体同士が、午前0時から午後9時までの間に、15分間継続して、運動や買い物など身

## チャレンジデー2019対戦結果

	八峰町	南部町
人口	7,201人	7,805人
参加者	5,232人	5,178人
参加率	72.7%	66.3%

**勝利!**

5月29日、全国の自治体が参加するスポーツイベント「チャレンジデー2019」が開催され、今年6回目の参加となる八峰町は、山梨県南部町と対戦し、目標としていた「参加率70%」を超え、72・7%の参加率で5年連続の金メダルを獲得するとともに、南部町に勝利しました。



チャレンジデー2019 in 八峰町ゴルフコンペ



自治会チャレンジデー（岩館自治会）



第25回八峰町グラウンドゴルフ大会



子ども園チャレンジタイム



ナイタースポーツチャレンジ(バスケット)



チャレンジデーゲートボール大会



事業所スポーツチャレンジタイム



お互いの町旗掲揚

今回勝利したことで、南部町役場のメインポールに八峰町の旗が掲揚されました。八峰町役場でも南部町の旗を掲揚し、お互いの健闘を称えました。

当日は天候にも恵まれ、朝早くから多くの町民の方々が運動を行い、昨年を0・8%上回ることでできました。小中学校や自治会、町内企業などが積極的に運動を行ったおかげで今年度も金メダル(参加率61%以上)を獲得できました。ありがとうございます。今後も日常的に運動し、健康づくりに励みましよう。



ナイタースポーツチャレンジ(卓球)



ユニカール(峰栄館)



ナイタースポーツチャレンジ(野球)



ニュースポーツ体験(クッパ)



# 八峰町防災訓練

～ 日頃から防災意識と心構えを～



5月26日は「県民防災の日」です。

昭和58年5月26日に甚大な被害を及ぼした「日本海中部地震」が発生してから36年を迎えました。また、平成23年3月11日に発生した「東北地方太平洋沖地震」では未曾有の津波被害がありました。

それらを教訓に、町では消防署、消防団、地域住民が一体となって被害の軽減や防災意識の啓発のため、毎年防災訓練を行っています。

今年5月26日に岩館第1・第2地区を対象に実施しました。八峰消防署員や消防団員、自治会住民ら合わせて106名が参加しました。

午前7時、日本海沖合でマグニチュード8.5の巨大地震が発生し、町で震度6弱を観測、大津波警報が発令されたことを想定し、防災無線で避難を指示しました。

岩館第1・第2地区の

住民は、岩館生活改善センターへ避難し、安否確認などの訓練を行いました。住民の中には、非常用持出し袋を背負う姿も見られ、防災意識の高さがうかがえました。

津波避難訓練終了後には、最も重要な初期火災を想定した訓練も実施しました。消防署員から消火器の使い方の説明を受け、訓練参加者のうち6名が代表として実際に消火器を使用して消火訓練を行いました。また、バケツリレーの訓練も行われ、初期消火の重要性について認識しました。

災害はいつ起こるかわかりません。被害を拡大させないためには、住民の方々の迅速な対応が重要です。自らの地域は自らで守るという心構えで、過去の甚大な被害があったという記憶を風化させることなく、普段から防災の意識を高めましょう。



# 子育て支援センター「あいあい」に遊びにきてみませんか

## 「子育て支援センター」ってどんなところ？

子ども園入園前のお子さんとお保護者、妊婦さんが利用できる施設です。お子さんを遊ばせたり、子育て中の保護者や妊婦さんが情報を交換したりしながら交流する場です。

また、保健師・保育士が妊娠、出産、子育てについての不安や相談に応じています。皆さんお気軽にご利用ください。

**センター開放日** 月～金 午前9：00～12：00  
午後1：00～4：00

※ 土・日・祝日・年末年始は、お休みになります。

## めんちょこひろば

**時間** 午前10：00～11：30

**開催日** 火曜日および木曜日（変更の場合もあります）

**いっしょに遊ぼう** 歌や手遊び、ふれあい遊び、絵本、製作、野外活動等があります。

**身体、体重測定** 月一回計測をします。

**子育て講座** さまざまな分野の講師を招いての活動です。

\* 内容は季節や行事によって変わることがありますので、「あいあいだより」や役場発行の「おしらせ版」でご確認ください。

\* 親子ともに動きやすい服装でご参加ください。



## 育児相談

妊娠、出産、子育てについての不安や気になることがありましたら、いつでもご相談ください。

## 子育てサークル支援

子育てサークル活動のお手伝いをします。ご相談下さい。

**問合せ先** 子育て支援センター「あいあい」☎74-6173

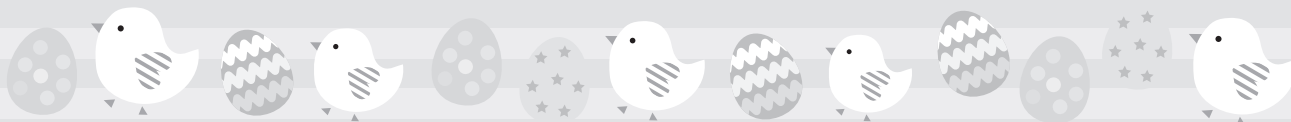





## 福祉保健課からのお知らせ

### 児童手当の現況届をお忘れなく！

児童手当を受給している方に5月末に「現況届」をお送りしていますので、6月末までに役場福祉保健課へ提出をお願いします。

現況届が未提出ですと、6月分（10月支払い分）以降の手当の支給が停止されます。また、そのまま2年が経過すると、時効となり受給権がなくなりますので、ご注意ください。

毎年、お忘れの方が多いです。  
お気を付けください！

#### 【添付書類】

※受給者（保護者）の健康保険証のコピー

※別居監護の申立書、児童の住民票謄本（受給者と児童が別居している方のみ）

【提出・問合せ先】 福祉保健課福祉係（☎76-4608）

### 特別障害者手当をご存知ですか

#### 【特別障害者手当等給付制度のご案内】

重度の障害を有する方に対して、その障害によって生ずる特別の負担の軽減を図る一助として手当を支給します。

#### （1）支給条件

①20歳以上の方であって、精神または身体に著しく重度の障害があるため、日常生活において、常時特別の介護を必要とする方に支給します。（※施設入所者、長期入院者は除く）

#### ②障害児福祉手当

上記①の要件を概ね満たす20歳未満の方に支給します。（※施設入所者は除く）

#### （2）所得制限

受給資格者、配偶者、扶養義務者に、政令で定める額以上の収入がある時は、支給できません。

#### （3）申請等

申請手続きなど、詳細については山本福祉事務所または福祉保健課へお問合わせください。

#### 【問合せ先】

山本地域振興局福祉環境部 ☎55-8023 福祉保健課福祉係 ☎76-4608

### 民生委員・児童委員(目名潟下・蝦夷倉)に柴田ゆき子さん



このたび、担当の民生委員・児童委員に柴田ゆき子さん（目名潟）が任命されました。

民生委員・児童委員は住民のみなさんの身近な相談相手となり、支援を必要とする方と行政や専門機関をつなぐパイプ役を務めます。

柴田さんの任期は、平成31年4月22日～令和元年11月30日です。



# 75歳以上<sup>(※)</sup>で医療保険料の均等割9割軽減の皆様へ

(※)65歳以上の方で障害認定を受けて後期高齢者医療制度に加入している方も対象になります。

高齢者医療保険料の均等割について、これまで9割軽減となっていた方は、今年度、8割軽減に変わります。

介護保険料については、今年度、所得の低い高齢者への保険料の負担軽減が強化（月平均680円軽減）されます。所得の低い年金受給者の方へは、今年10月から、年金生活者支援給付金（基準額月5,000円）の制度が始まります。

(例) 年金収入80万円以下の方

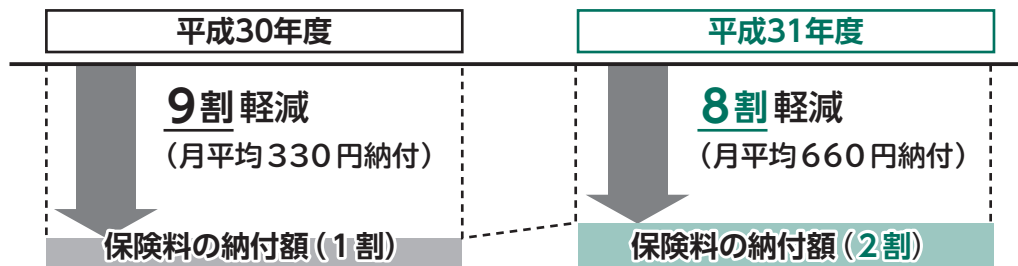

- ▷ 介護保険料軽減は半年度分の軽減額を年度平均した額です。課税者が同居している場合は対象外となります。
- ▷ 老齢年金生活者支援給付金（補足的な給付を含む）の場合、支給要件（65歳以上で老齢基礎年金を受給中、世帯全員の市町村民税が非課税、前年の年金収入額と所得額の合計が879,300円以下）を全て満たす必要があります。金額は保険料を納めた期間等により異なり、基本的に10、11月分を12月（年金の支払日と同日）に振込みます。
- ▷ 医療保険料を年金からの引き落としで納めている場合、引き落とし額への影響は10月からです。

<問合せ先> ● 後期高齢者医療制度、介護保険について・・・福祉保健課保険年金係（☎76-4608）  
● 年金生活者支援給付金について・・・ねんきんダイヤル（☎0570-05-1165）

## CSレター

コミュニティ・スクールからこんにちは



CSディレクターの工藤です。  
東京2020オリンピック行きますか？東京の暑さを考えると二の足を踏んでしまいます。  
秋田県人にとって東京の夏は恐怖ですよね。

5月21日、当コミュニティ・スクールで第1回学校運営協議会を開催しました。年度替わりで新しく委員になった方も多かったのですが、各学校の学校運営方針を協議する分科会では、活発な意見交換がなされて充実した協議会になりました。

中学校分科会で委員から出た意見を一つ紹介します。「優秀な子どもたちを育てても、町外に出て行ってしまえば、協議会で目指している『持続可能なまちづくり』に反することになるのではないか」。これに対し、「町に戻ってくるのが好ましいが、たとえ町外に出ても八峰町を誇りに思い、胸を張って町の良さを伝えられる生徒を育てたい。ふるさと納税をしたり、町の商品を取引したり、町のために会社を興したりと、町を想い、さまざまな形で貢献できる生徒を育てたい」と中学校からの回答がありました。町民の一人としてとてもうれしく思いました。

私の知り合いにUターンで帰郷した若者がいます。仕事を起業するとともに、SNSを駆使して新しい事業にチャレンジしたり、人的ネットワークを活かして更なる展開も考えているようです。彼いわく、「子育てはここ。インターネットが普及した今では、仕事は地方に住んでいても都会と勝負できる」。こちらもとても頼もしく、うれしく思っています。



第1回学校運営協議会の分科会の様子



# 長年の功績に光

## 春の叙勲 旭日双光章 地方自治功労 加藤 和夫さん（岩館2）が受章

5月21日、春の叙勲受章者が発表され、前八峰町長の加藤和夫さんが地方自治功労で旭日双光章を受章しました。5月23日には県庁で伝達式が行われ、秋田県知事から勲章が手渡されました。

加藤さんは、昭和36年に日本郵政公社に就職し、昭和61年から退職される平成11年4月までは八森郵便局長として、地域の物流・金融を支えました。

平成11年6月の八森町長選挙に立候補し、三つ巴の選挙戦を制し八森町長に就任、平成18年3月27日八峰町誕生直前までの6年9カ月務められました。自身も八森町峰浜村合併協議会として尽力された八峰町に、初代八峰町長として3期12年間務められました。

今回の受章について、「町民をはじめ、多くの人に支えてきてもらったことに心から感謝している。喜寿の節目の年の受章であり、この受章を励みにこれから的人生も頑張っていきたい。一町民として、自分に来ることがあれば今後も力になりたい」と話してくれました。

長きにわたり、町の振興、発展に尽力された功績に敬意を表します。受章おめでとうございます。



## 危険業務従事者叙勲 瑞宝双光章 消防功労 本庄 毅さん（八森1）が受章

5月18日、第32回危険業務従事者叙勲が発表され、本庄毅さんが消防功労で瑞宝双光章を受章しました。5月23日には県庁で伝達式が行われ、秋田県知事から勲章が手渡されました。

本庄さんは、昭和47年に当時の能代地区消防一部事務組合に採用され、平成25年3月に退職するまでの40年間消防業務に従事しました。これまで携わった業務で特に忘れられない出来事について聞くと、「1番も2番もないが、やはり自然災害は本心に恐ろしい。日頃の訓練だけでは養うことが出来ない想定外の被害への対応力が問われる」と語り、現場で活動してきたこれまでを振り返りました。

今回の受章について、「身に余る光栄である。受章できたのは職場の先輩や同僚、後輩に恵まれ、地域の方々の支援や協力、家族の理解と支えがあったからで、みんなで受章したもの。心から感謝している。今後はこれまでの知識と経験を生かして、地域防災の役に立ちたい」と話してくれました。

地域の安全・安心を守るためのこれまでの活動に敬意を表します。受章おめでとうございます。





# 八峰白神ジオパーク

連載 100回



事務局

八峰町産業振興課 ジオパーク推進係  
☎ 0185 (76) 4605 FAX 0185 (76) 2203  
HP <http://www.shirakami.or.jp/~happo-sh-geo/>



## 連載 100回目を迎えました!

これを機に「八峰白神ジオパーク」とは何なのか、再度紹介します!



### 【ジオパークってなに?】

地球や大地を意味する「Geo (ジオ)」と公園を意味する「Park (パーク)」を組み合わせた言葉で、直訳すると「大地の公園」や「地球の公園」という意味になります。

ジオ(地球・大地)に親しみ、ジオを学ぶ旅、ジオツーリズムを楽しむ場所がジオパークです。また、ジオパークの重要な役割の1つは、貴重な地質・地形遺産を保全し、未来へ引き継ぐことです。

ジオパークは、地球活動が生み出した地形や地質だけでなく、それと深く関わりのある人々の暮らしや歴史、食べ物も対象となります。ぜひ五感をフルに活用してジオパークのすばらしさ、大地の恵みを感じてください。例えば、山や川をよく見て、その成り立ちと仕組みに気づくと今まで何とも思わなかった景色が変わって見えてきます。

地球をまるごと  
学び、楽しむ

### 【大地で遊ぼう!】

八峰白神ジオパークのテーマは「白神山地の恵みに生きる」です。ここでは、青く広大な日本海と白神山地に囲まれた自然の豊かな地域であり、日本海が形成される以前から現在までの大地の変化や、白神山地から様々な恩恵を受けて暮らしてきた人々の歴史や文化などが、海岸部から山間部にかけて連続してみる事ができます。



八峰町では、鉱物資源やハタハタ、梨など豊かな大地の恵みを受け一方で、津波や飛砂といった災害にも見舞われてきました。この地域の自然や歴史的遺構を見学することで、自然と人間社会が共生してきた歴史・文化を遊びながら学ぶことができます。

## 👁️ ジオサイトを見に行こう!

八峰白神ジオパークには20のジオサイトがあります。みなさんが何気なく訪れている場所がジオサイトになっているかもしれませんよ! 次号以降にジオサイトを紹介します。お楽しみに!



### ジオサイト

地質、生態系、歴史などそのジオパークを特色づける場所のことで、大地の動きと地域を知ることができる「おすすめスポット」です。

例) 地形の景観、岩石や化石がみられる崖、歴史建造物、植物の群生地など。

### 町内各小中学校

#### 運動会が行われました

5月12日の八森小学校を皮切りに峰浜小学校(5月19日)、八峰中学校(6月2日)の各グラウンドで運動会が行われました。

このうち、峰浜小学校では各学年赤・青・黄の3つの組に分かれ優勝を目指しました。当日は、晴天にも恵まれ絶好の運動会日和となりました。

プログラムは児童たちの堂々とした入場行進で始まり、聖火入場、選手宣誓や歌の斉唱などのパフォーマンスに続いて競技が始まりました。100m走や持久走のほか、新元号の『令和』を題材とした種目もありました。児童たちの一生懸命に走ったり、仲間を応援したりする姿に、集まった観客からは大きな声援と拍手が送られました。



ゴール目指して全力で走りました

### 白神山地を眺めながら自転車快走

#### あきた白神・男鹿なまはげライド



清々しい表情でゴール

5月18日～19日の2日間にわたり男鹿半島から八峰町までを自転車で行くイベント「あきた白神・男鹿なまはげライド」が開催されました。

このうち18日は、三種町の砂丘温泉ゆめろんをスタートし、ハタハタ館がゴール地点となるコースでした。雲一つない青空が広がる快晴となり、参加者たちは快調にペダルをこぎました。この日のゴール地点のハタハタ館では、新鮮な海鮮丼ときりたんぽ鍋がふるまわれ、参加者同士会話を弾ませながら食事をしたり、温泉で旅の疲れを癒したりゆっくり過ごしていました。

### 残雪踏みしめ頂上へ

#### 白神山地ニツ森が山開き

5月25日、ニツ森が令和最初の山開きとなり、自然観察会「ミネザクラを観よう」が開催されました。この日はぶなっこランドで安全祈願祭と山開きの式典を行ってから、県内外から29名の登山愛好者が山頂を目指しました。

当日は雲一つない快晴で、まだ雪の残る登山道を力強く登り、ミネザクラを見つけては、ガイドの解説に聞き入る参加者も見られました。

山頂からは岩木山もくっきりと見え、参加者は班ごとに記念写真を撮り、新緑の白神を満喫していました。



新緑のニツ森を楽しみました



## 補聴器お試しできます。

試聴は無料です。お気軽にご相談ください。

八峰町障害福祉法指定店・各眼科処方箋取扱店

## 吉田時計メガネ店

医療機器販売管理者 吉田 泰

補聴器・メガネ・時計・はんこ・ゴム印・各種印刷

八峰町八森字中浜15-2 電話:77-2034

ストーマ取り扱いしております。ご希望の方はご相談下さい。

『在宅薬剤管理指導』行っております。

## 皆川薬局

秋田県糖尿病療養指導士

薬剤師 皆川鉄治・山脇一輝・北林真実

八峰町峰浜沢目駅前TEL.76-2052・FAX.76-2199

営業時間 8:00~18:00 / 休業日 日曜日・祝祭日



八峰町おはなしの会「かもめ」  
文部科学大臣より表彰

5月13日、八峰町おはなしの会「かもめ」が長年の活動を評価され、文部科学大臣より表彰を受け、その報告会が町長室で行われました。

「かもめ」は、毎月1回、町内の小学校に出向き、絵本の読み聞かせや地域を題材とした自作の紙芝居を行ったり、地域住民の交流イベントを主催したりするなど読書活動を推進しています。

秋田県からは1団体のみの表彰であり、代表の山本百合子さんは、「こんなにも大きな賞をいただけるなんて思ってもいなかった。地域のみなさんと仲良くなればと思いい活動してきたので皆さんのおかげで受賞できた」と感謝の言葉を述べました。



「かもめ」の皆さんおめでとうございます

交通安全鼓笛演奏  
地域の皆さんへ交通安全を呼びかけ



堂々とした演奏で交通安全を呼びかけました

5月27日、峰浜小学校の4、6年生の児童による交通安全鼓笛演奏が目名湯担い手センター前、千葉商店前、JA秋田やまもと八峰支店前の町内3か所で行われました。

この演奏は、地域の皆さんに交通安全を呼びかける取組みとして、毎年実施されており、今年で31回目です。

代表の児童が、「地域の方々への交通安全の意識が向上するように、気持ちをこめて演奏します」と演奏への意気込みを話しました。暑い日差しが降り注ぐ中、暑さに負けないくらいに堂々とした演奏に、集まった地域の方々も笑顔で拍手を送っていました。

八峰町母子寡婦福祉会が  
峰浜小・八峰中へ雑巾を寄贈

5月24日、八峰町峰浜地区母子寡婦福祉会（日沼悦子会長）が峰浜小学校と八峰中学校を訪れ、校舎の清掃に役立ててもらおうと手縫いの雑巾を90枚ずつ寄贈しました。

峰浜小学校では日沼会長含め4名の会員の方が訪問し、雑巾が児童へ手渡されました。

受け取った児童は「この雑巾を使って学校をきれいにしたいと思います」と感謝の言葉を述べました。日沼会長は「これからも何か役に立てることがあれば協力させてください」と伝えました。雑巾の寄贈は以前から行っており、八峰町母子寡婦福祉会の会員の皆さんが1枚1枚丁寧に手縫いして作られています。



心のこもった雑巾をありがとうございます

**安心車検!**  
**沢目自動車**  
TEL76-2065 FAX76-3280  
沢目駅前

暑くなってきました  
エアコンはいかがですか?

SELA グループ  
**SELA シロキ**

補聴器(消費税免除) (管理医療機器販売業届済店 第03-404361号)  
**Panasonic エルポート シロキ**  
八峰町八森字中浜 TEL77-2323・FAX77-2324

## チャレンジデー 5年連続金メダル!

5月29日、チャレンジデー2019が行われ、八峰町の参加率は昨年を上回る72.7%で、対戦相手である南部町の参加率66.3%を大きく上回り勝利することが出来ました。そして、参加率61%を超えたため、両町とも金メダルを獲得する事ができました。

なお、両町の健闘を称え、町旗を掲揚しました。



## 第25回八峰町民グラウンドゴルフ大会

チャレンジデーと同時開催された第25回八峰町グラウンドゴルフ大会へ29名が参加しました。

### ＜大会結果＞ ※敬称略 【男性の部】

優勝 武田春雄  
準優勝 三輪清美  
第三位 畠山 暢

### 【女性の部】

優勝 笠原キクエ  
準優勝 紀本みよ子  
第三位 山崎ミコ



## ◆ 成人式実行委員を募集します ◆

成人式の内容検討や、式典の運営サポートなどをし  
ていただく実行委員を募集します。一生に一度の成人  
式を自分たちの手で作り上げてみませんか？

- ・活動期間：6月下旬から8月12日(月)
- ・募集人数：6人程度  
(令和元年度八峰町成人式対象者)
- ・活動内容：実行委員会への参加、式典の企画運営
- ・申込み：氏名、住所、連絡先を峰栄館へお伝えく  
ださい。☎0185-76-2323、  
FAX0185-76-2387
- ・申込期限：令和元年6月20日(木)

## 令和元年度八峰町成人式の開催のお知らせ

今年度の成人式を次のとおり開催いたします。  
たくさんのご参加をお待ちしております。

- ・日 程：令和元年8月14日(水)
- ・会 場：ファガス
- ・対象者：平成10年4月2日～平成11年4月1日  
生まれの方。八峰町在住、または旧八森・旧  
峰浜中学校の平成25年度卒業生。対象者  
には7月上旬から7月中旬にかけて案内状  
を送ります。



## 行事予定

### 八峰町オープンゴルフ大会 6/16(日)

- 会 場：能代カントリークラブ
- 問合せ：能代カントリークラブ ☎76-3311  
八峰町ゴルフクラブ事務局 ☎54-3834

### ▽みんなで走ろう 6/16(日)

- 会 場：中央公園(中 浜)
- 問合せ：八峰町陸上競技協会事務局  
☎090-7520-3853(岩根)

### ▽町長杯バスケットボール大会 7/20(土)、21(日)

- 会 場：八森体育館
- 問合せ：八峰町バスケットボール協会  
☎77-3161(奈良)

### ▽町民登山「鳥海湖と夏の花を訪ねて」7/27(土)

- 会 場：にかほ市 鳥海山(鳥海湖)
- 問合せ：真瀬山の会 ☎090-6223-1615(伊勢)

## 生涯学習講座の募集

今年度開催予定の生涯学習講座のうち、まだ開催  
されていない講座については受講申し込みの受け付  
けを継続しております。ぜひご家族や友人とお誘い  
合わせの上、お申し込みください。

また、開催してほしい講座、または小グループで開  
催希望の講座がありましたら、遠慮なくご相談ください。  
問合せ先 76-2323 (峰栄館)





# としよしつだより

[開室時間] 午前8時30分～午後9時00分

(休み：年末年始、蔵書点検期間)

■ファガス図書館 八峰町八森字中浜 196-1

☎0185-77-3700

■峰栄館図書館 八峰町峰浜田中字野田沢 20-1

☎0185-76-2323

## 今月の話題・おすすめ展示



### ファガス図書室 (八森地区)

『第161回直木賞・芥川賞候補』の発表に合わせ、候補者の展示と候補者の既刊行図書の展示を行います。

第161回直木賞・芥川賞は、2018年12月から2019年5月までに刊行された小説(雑誌掲載も含む)を対象とし、2019年7月17日(水)に受賞者が発表されます。



### 峰栄館図書室 (峰浜地区)

ガーデニング、園芸植物、編みかこの本と一緒に展示貸出中!!

～\*～\* 郷土関連おすすめ本3冊 \*～\*～

☆注文しても数年待ち!! 東京のギャラリー店主が綴った、横手市に暮らす籠作り職人中川原さんの記録。『中川原信一のあけび籠』☆にかほ市でガーデンカフェを開く佐々木利子さんの庭仕事や花について書かれている『秋田のターシャ』と呼ばれて☆第38回土門拳(どもんけん)賞を受賞した、秋田市出身の報道写真家・高橋智史さんの『写真集カンボジア屈せざる人々の願い』



## ● あたらしい本のお知らせ ● この他の新刊図書については、各図書室までお問合せください。



### ファガス図書室

金谷信樂氏の寄付金で購入した本の他に、寄贈本もご紹介しています。

【絵本、児童書】	
【絵本】オールウルトラ怪獣100大図鑑	講談社
【絵本】ノラネコぐんだんふねにのる	工藤 ノリコ
【絵本】みち	五味 太郎
【絵本】むーちゃんのむんずがっせん	後藤 貴志
【絵本】さがしてみよう! 動物園・水族館のおしごと	牧野 タカシ
【児童書】あたまがよくなる! どうぶつクイズ232もん	学研プラス
【児童書】勉強が好きじゃないけどどんでん返りになる	石田 淳
【児童書】ゆるゆる恐竜図鑑	かげ
【児童書】おしりたんてい かいとうとねらわれたはなよめ	トロル
【児童書】本当に怖い話MAX∞教室のいす	室秋 沙耶美
【児童書】戦国ベースボール 15	りよくち 真太
【一般書】(小説、コミック、実用書、子育て、紙芝居)	
【小説】もののふの国	天野 純希
【小説】ブルー	葉真中 顕
【小説】蒼色の大地	薬丸 岳
【小説】朝嵐	矢野 隆
【小説】検事の信義	柚木 裕子
【文庫小説】本能寺の変431年目の真実	明智 憲三郎
【文庫小説】侠客	門田 泰明
【文庫小説】町田くんの世界	安藤 ゆき
【文庫小説】新・御宿かわせみ	平岩 弓枝
【文庫小説】I ターン	福澤 徹三
【コミック】チックタック～約束の時計台	にしの あきひろ
【実用書・総記】Aivs.教科書が読めない子どもたち	新井 紀子
【実用書・地理】じゃらん東北2019-2020完全保存版	リクルート
【実用書・地理】道の駅旅案内全国地図2019.3	ゼンリン
【実用書・社会】THE TEAM 5つの法則	麻野 耕司
【実用書・医療】あなたの指先、変形していませんか?	笠原 巖
【実用書・家庭】厨房から台所へ	夕サン志麻
【実用書・家庭】syunkonカフェごはん	山本 ゆり
【子育て】育脳Baby-moスペシャル	主婦の友社
【紙芝居】駐在さん	本多 ちかこ

### 峰栄館図書室

寄贈本もご紹介しています。

【絵本、児童書】	
【厚紙絵本】おっぱいのたび	ザ・キャビンカンパニー
【厚紙絵本】カーズトミカゼんぶずかん	ディズニー幼児絵本
【絵本】かがくのとも きゆうきゅうばこけがのてあてのおべんきょう	やぎゆう げんいちろう
【絵本】そらまめくんとおまめのなかま	なかや みわ
【絵本】もったいないばあさんかわをゆく	真珠 まりこ
【児童書】全ウルトラマンパーフェクト超百科	テレビマガジン
【児童書】しつもん! ドラえもん 教えて! スポーツ編	朝日新聞社
【児童書】みんなのおばけずかん ーみはりんほうー	斉藤 洋
【児童書】王女さまのお手紙つき 10巻、11巻	ポーラ・ハリソン
【児童書】ほねほねザウルス恐竜博物館 1巻、2巻、3巻	岩崎書店
【児童書】よくわかるユニバーサルデザイン	楽しい調べ学習シリーズ
【一般書】(小説、エッセイ、よみもの、実用書、郷土)	
【小説】おっさんたちの黄昏商店街	池永 陽
【小説】百花	川村 元気
【小説】とめどなく囁く	桐野 夏生
【小説】呪護	今野 敏
【小説】検事の信義	柚木 裕子
【文庫小説】内田康夫原案・孤道一完結編一	和久井 清水
【文庫小説】武士の賦	佐伯 泰英
【文庫よみもの】山棲みの記憶	根深 誠
【コミックエッセイ】園芸はじめました	あらい のりこ
【エッセイ】人生は美しいことだけ覚えていけばいい	佐藤 愛子
【よみもの】迷路の外には何がある?	スパンサー・ジョンソン
【実用書・社会】認知症の人がバツと笑顔になる言葉かけ	右馬埜 節子
【実用書・医療】病理医ヤンデルのおおまじめなひとりごと	市原 真
【実用書・生活】料理グッズで簡単! おうちごはんとおべんとう	小久保工業所
【実用書・料理】梅干し・梅シロップ・梅酒のレシピ	柳澤 由梨
【実用書・料理】世界一親切な12ヵ月おやつ	藤原 美樹
【実用書・手芸】はじめての刺しゅう ひらがな・カタカナ500	アップルミンツ
【実用書・工芸】草・つる・枝でつくる編みかご100	佐々木 麗子
【実用書・芸術】藤田嗣治 腕一本で世界に挑む	堀 恵栄子
【郷土】秋田県の山	佐々木 民秀



## 知っていますか？歯周病のこと

～「歯と口の健康習慣」6/4～6/10～

八峰町では平成29年度から歯周病検診事業に取り組んでいます。しかし、残念ながら歯周病検診受診率は1割未満と非常に低い現状にあります。この機会にぜひ、歯周病について考えてみませんか？

### 歯周病とは…

歯周病は細菌の感染によって引き起こされる炎症性疾患です。歯垢の中の細菌によって歯肉に炎症を引き起こし、やがては歯を支えている骨を溶かしていく病気のことです。結果的に歯を失う原因となります。歯垢は取り除かなければ硬くなり、歯石と言われる物質に変化し、歯の表面に強固に付着します。これはブラッシングだけでは取り除くことができません。

また、歯周病およびその原因菌である歯周病細菌が、糖尿病、心臓血管疾患、脳血管疾患を引き起こす危険性が高いことがわかってきています。

### 歯周病セルフチェック

思いあたる症状をチェックしましょう！

- 朝起きた時、口の中がネバネバする。
- ブラッシング時に出血する。
- 口臭が気になる。
- 歯肉がむずがゆい、痛い。
- 歯肉が赤く腫れている。
- かたい物が噛みにくい。
- 歯が長くなったような気がする。
- 前歯が出っ歯になったり、歯と歯の間に隙間がでてきた。

#### ※左記の項目3つあてはまる

油断は禁物です。ご自身および歯医者さんで予防に努めましょう。

#### ※左記の項目6つにあてはまる

歯周病が進行している可能性があります。

#### ※左記の項目すべてあてはまる

歯周病の症状がかなり進行しています。

(参考・引用) <http://www.jacp.net/perio/about/>

### 歯周病予防方法

1. 丁寧な歯磨きを心がけましょう
2. 規則正しい食習慣を意識しましょう
3. 禁煙しましょう
4. ストレスをもちこさないようにしましょう
5. 定期健診を受けましょう(年2回が推奨されています)



※今年度から歯周病検診が能代市内の歯科医療機関でも受けられるようになりました！  
 ※助成対象の方(40-70歳の5年刻み)には通知いたします。

■問合せ先 福祉保健課 健康推進係 ☎76-4608



## 無料クーポン券を使って 風しん抗体検査・予防接種を受けましょう。

昨年7月頃から関東圏を中心に風しんが流行しており、主に公的な予防接種を受ける機会がなかった30代から50代の男性に多くみられます。感染拡大防止のため、追加的対策を行います。

### (1) 実施内容

抗体保有率の低い世代の男性に対する抗体検査・予防接種を実施します。

### (2) 対象者

昭和37年4月2日から昭和54年4月1日の間に生まれた男性。

### (3) 実施方法

2022年3月31日までの3年間で、無料で風しんの抗体検査と予防接種を実施します。今年度は、昭和47年4月2日から昭和54年4月1日生まれの男性に、町からクーポン券を送付します(6月下旬)。

クーポン券を使い、風しんの抗体検査を受け、その結果、十分な量の抗体がないことが判明した方は、第5期の定期接種の対象者となります。

なお、上記対象者以外(昭和37年4月2日から昭和47年4月1日生まれ)の男性については、今年度クーポン券は送られません。申請によりクーポン券を発行できますのでお問い合わせください。

### (4) 実施医療機関

能代山本地区の実施医療機関は町ホームページをご覧ください。全国の協力医療機関でも検査、接種できます。各医療機関へお問い合わせください。

まずは、**無料クーポン券を使って、風しんの抗体があるかどうかを確認しましょう。**

なお、対象の方ですでに風しん抗体検査や予防接種を済ませた方はご連絡ください。

詳細については、町ホームページ、厚生労働省のホームページもご覧ください。

**<注意>クーポン券は平成31年2月末時点の町内に住所を有する対象者へ送付します。**

転出等、住所地の変更があった場合は本クーポン券は使用できません。現在、住民票の置かれている市区町村からクーポン券の再発行を受けるようお願いいたします。

■問合せ先 福祉保健課 健康推進係 ☎76-4608



5月17日、3歳児健診が行われ、虫歯のなかった子どもは4人でした。これからはしっかり歯を磨いて虫歯に気をつけましょうね。



ゆあ  
伊勢優葵ちゃん  
(石川)



ひなた  
岩城陽太くん  
(茂浦)



まなと  
川尻愛叶くん  
(水沢)



げん  
鈴木源くん  
(石川)

# 八峰町定住奨励金の支給が終了します

町では町外から転入するなど、要件を満たした方に定住奨励金を支給していますが、**平成31年3月31日までに転入された方**をもって支給を終了します。  
詳しくは下記のとおりです。ご不明な点などありましたらお問合せください。

- <交付対象者> **平成31年3月31日までに**八峰町に住民登録をし、1年以上八峰町に居住しているU・Iターン者  
(Uターン者の場合、5年以上町外で生活し、改めて住民登録する必要あり)
  - <申請期間> **住民登録の日から1年以上経過した後、1年内または令和2年3月31日のいずれか早い日まで《厳守》**
  - <返還規定> 住民登録をした日から、5年以内に町外へ転出した場合は、奨励金等を全額または一部返還していただきます。
  - <交付額> ①単身で転入した場合は 150,000円  
②家族で転入した場合は 300,000円
- ※助成金の交付を受けることができない場合もありますので、詳細は下記へお問合せください。

■ 問合せ先 企画財政課 企画係 ☎76-4603

## 町では出会いや結婚をサポートしています!!

### ◎あきた結婚支援センター登録料助成

成婚報告者が1,000人を超えている「あきた結婚支援センター」への登録料10,000円を町が全額助成しております。助成の手続きは一切不要。マッチングシステムで理想の相手と出会えるチャンスですので、ぜひご登録ください！  
※登録等の詳細は「あきた結婚支援センター (TEL0800-800-0413)」にご確認ください。



■ 問合せ先 企画財政課 企画係 ☎76-4603



### 教育委員に山本朋子さん(椿台)を任命

このたび、山本朋子さん(椿台)が教育委員に任命されました。教育委員会は、教育長と町が任命した4名の委員で構成されています。町の教育行政の重要事項等を決定する定例会への出席や、小中学校への学校訪問などの活動を行っています。  
山本さんの任期は令和元年5月17日～令和5年5月16日までの4年間です。

**月見草ランチ** いろいろ選べて ¥1,350より  
※前日までにご予約下さい

**月見草おまかせコース** ランチ ¥2,500より デイナー ¥3,000より  
※2日前までにご予約下さい

**月見草宴会コース** (大皿・取り分けスタイル) 全8品 ¥3,000より  
※フリードリンク90分 ¥1,500 120分 ¥2,000 ※3日前までにご予約下さい

**ランチ限定女子会コース** (大皿・取り分けスタイル) 全7品 ¥1,700  
※3日前までにご予約下さい。

☆表示価格はすべてお一人様/税込みとなります。☆予約人数・ご予算・内容等、お気軽にお問い合わせ下さい。

**お持ち帰り限定 ごちそうオードブル ¥5,800** 3日前までご注文ください

**八峰洋食 月見草** TEL 070-2430-9436

## おらほの館

今月の旬情報

みずたけのこ

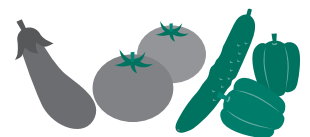

山菜・夏野菜続々入荷中

八峰町峰浜沼田「道の駅」となり  
よろしく  
☎76-4649



## 6月16日～30日の行事予定

日・曜日	行事名	場所	時間	内容
17 月	のんき会	沢目駅舎内	午前9:00～ 午後4:00	心の病を持っている方が情報交換する場です。 どなたでもお気軽にお立ち寄りください。
18 火	めんちょこひろば	八森子ども園 (現地集合)	午前10:00～ 午前11:00	対象:子ども園入園前の子どもと保護者、妊婦さん 内容:八森子ども園との交流
	高野々介護予防教室	高野々コミュニティ センター	午後2:00～ 午後3:30	座ってできる体操や脳が活性化するようなゲーム、教室後半はい きいき交流カフェを開催します。お気軽におこしくください。
	役場窓口(一部)延長日	八峰町役場総務課 町民サービス係	午後5:15～ 午後7:00	毎月第1および第3火曜日に戸籍・住民票等の発行など、 役場窓口の一部を時間を延長して実施します。
19 水	心配ごと相談	八峰町社会福祉協議会 (旧八森中)	午前9:30～正午	担当:奈良マリ子相談員
20 木	八森第1泰山会 古紙回収	八森第1自治会		午前9時まで自宅前に出してください。
	交流サロン 「らべんだー」	埴川健康センター	午後1:30～ 午後3:30	陽だまりの会会員がおいしいコーヒー、お茶を準備してお待ちし ております。「ほっとした時間を過ごしたい」「誰かと話したい」 「近くに来たついでに」どなたでもお気軽にお立ち寄り下さい。
	ほっと健康相談日	埴川健康センター	午後1:30～ 午後4:00	保健師が個別に相談に応じます。お気軽においでください。
	水沢上・中介護 予防教室	水沢上町内会館	午後2:00～ 午後3:30	座ってできる体操や脳が活性化するようなゲーム、教室後半はい きいき交流カフェを開催します。お気軽におこしくください。
22 土	さくら園祭	さくら園 (旧岩子小)	午前10:00～ 午後2:00	詳しくは18ページをご覧ください。
24 月	出張心配ごと相談所	埴川健康センター	午前9:00～ 午前11:30	社協職員が地区に何って生活上の心配やサービスの利用手続きな どの相談に応じます。お茶を準備してお待ちしておりますので、 お気軽にお越しください。
	のんき会	沢目駅舎内	午前9:00～ 午後4:00	心の病を持っている方が情報交換する場です。どなたでもお気軽 にお立ち寄りください。
	行政相談	八峰町社会福祉協議会 (旧八森中)	午前9:30～ 午前11:30	担当:辻正英委員
25 火	行政相談	水沢コミュニティ センター	午前9:30～ 午前11:30	担当:中山朱子委員
	めんちょこひろば	子育て支援センター 「あいあい」	午前10:00～ 午前11:30	対象:子ども園入園前の子どもと保護者、妊婦さん 内容:小児の救急講習 講師:八峰消防署職員
	カッチキ台介護 予防教室	松原会館	午後2:00～ 午後3:30	座ってできる体操や脳が活性化するようなゲーム、教室後半はい きいき交流カフェを開催します。お気軽におこしくください。
	あった会	ファガス「シーガル」	午後2:30～	読み聞かせサークル「かもめ」が、絵本の読み聞かせなどをします。 どなたでもお気軽にお立ち寄りください。
26 水	心配ごと相談	八峰町社会福祉協議会 (旧八森中)	午前9:30～正午	担当:齊藤一義相談員
	乳児健康診査	八森保健センター	受付: 午後0:30～ 午後1:00	対象者:平成31年 2月～平成31年 3月生まれ 平成30年 11月～平成30年 12月生まれ 平成30年 8月～平成30年 9月生まれ
27 木	石川介護予防教室	石川多目的集會 施設	午後2:00～ 午後3:30	座ってできる体操や脳が活性化するようなゲーム、教室後半はい きいき交流カフェを開催します。お気軽におこしくください。
30 日	いさりびサロン	漁火の館	午前10:00～正午	対象者:岩館第2地区にお住まいの方 参加費:1人100円 お茶やおいしいお菓子を用意しております。
	(仮称)八峰能代沖 洋上風力発電事業 説明会	八峰町文化ホール (ファガス)	午前10:00～正午	詳しくは19ページをご覧ください。
	もりのカフェ	榑台コミュニティ センター 「ぬかもり館」	午後1:30～ 午後3:30	「ぬかもり館」に集まって「お茶を飲みながらおしゃべりする」交 流の場です。どなたでもお気軽においでください。「もりのカフ エ」のぼりが目印です。

●募集・試験

空き家活用住宅入居者募集

募集住宅 空き家活用住宅  
八1号 八森字中浜10-

1

・木造平屋建て1戸(平成27年リフォーム、4LDK)  
・リビング、台所、洋室1、和室3、洗面・脱衣、浴室、トイレ、納戸。  
家賃 35,000円

応募要件 当該住宅に5年以上の居住が見込まれる方。町の定住施策に賛同し、取材等にご協力いただける方。

応募締切 6月24日(月)午後5時15分

必要書類 定住促進空き家活用住宅利用申込書(様式第4号)、申込者および同居者の住民票の写し、申込者および同居者の収入を証明する書類(所得証明書等)、申込者および同居者の納税を証明する書類(納税証明書等)、申込みに係る誓約書等

その他 詳細はお問合せください。

問・申 企画財政課企画係

(☎76-4603)

第17回あきたふるさと手作りCM大賞参加者募集

町では、「ふるさと手作りCM大賞」に参加するCM作品を制作する団体を募集します。お気軽にお問合せください。

対象 町内に活動の拠点を有する2名以上の団体

応募期限 6月26日(水)

問・申 企画財政課企画係 (☎76-4603)

調理師試験受験者募集

試験日時 10月12日(土)午後1時30分～3時20分

試験会場 秋田県Jビル(秋田市)

願書受付 7月1日(月)～7月12日(金)※願書用紙の配布、受付は能代保健所にて行います。調理の実務経験が必要です。

問・申 能代保健所 (☎5214333)

公共職業訓練受講生募集

訓練科・定員

- ・金属加工技術科10名
- ・住宅リフォームデザイン科15名

対象 ハローワークに求職申込をされた方で、新たな技術・技能を身につけて再就職を希望される方

訓練期間 8月1日(木)～1月31日(金)(6カ月)

場所 ポリテクセンター秋田(潟上市)

受講料 無料(テキスト代等は自己負担)

申込締切 6月27日(木)

問 ポリテクセンター秋田 (☎018-87313178)

戦没者遺児による慰霊友好親善事業の参加者募集

日本遺族会は、「戦没者遺児による慰霊友好親善事業」の参加者を募集しています。

目的 父等の戦没した旧戦域を訪れ、慰霊追悼を実施するとともに、同地域の住民と友好親善を図ること

対象 先の大戦で父等を亡くした戦没者の遺児

参加費 10万円

その他

- ・平成30年度参加者以外は複数回の応募可能
- ・参加者の高齢化を考慮し看護師が同行
- ・日程等の詳細については

左記へお問合せください。  
問・申 日本遺族会事務局 (☎03-326115521)

●イベント

第9回さくら園祭開催

11時から利用者による「パフォーマンス」を披露いたします。みなさまのご来場をお待ちしております。  
日時 6月22日(土)午前10時～午後2時

場所 指定障害福祉サービス事業所 さくら園(旧岩子小学校)

内容 作品展示・販売、喫茶(コーヒー)、千本引き、駄菓子、他施設の授産品販売(パン・クッキー)

問 さくら園 (☎76-3888)

ニッ森にガイドと一緒に登りませんか?

日時 6月30日(日)

受付・午前8時15分

受付場所 あきた白神体験センター

対象 20歳以上の健康な方  
募集人数 10名程度(最少催行人数3名)

参加費 1人2,000円  
服装 帽子、長袖・長ズボン、長靴・登山靴などの防水防滑の靴  
持物 飲み物、汗拭きタオル、雨ガッパ(雨天時)

問・申 あきた白神体験センター (☎77-4455)

●講座

特別支援教育かがやきミーティング講演会

「通常学級における特別な教育的支援を必要とする子どもとの理解と支援」ユニバーサルデザインの視点を生かして」をテーマに講演会を開催します。  
日時 8月6日(火)午後1時20分～午後3時50分

会場 北秋田市文化会館

講師 明星大学 心理学部 教授 小貫 悟氏

その他 入場無料

問 秋田県教育庁北教育事務所 (☎0186-621217)

消費税軽減税率制度等の説明会について

日時

① 6月10日(月)～6月13日(木)午前10時～午前11時



時30分（個人事業者の方のみ）

② 6月19日（水）午後1時30分～午後3時（どなたでも参加できます）

場所 能代税務署 3階会議室（能代市末広町4-20）

その他 筆記用具をご持参ください。

問 能代税務署 法人課税部門（☎52-6111）

## ●スポーツ

### アリナスのスポーツ教室

アクア体操（水中運動）  
〔火曜コース（全3回）〕

期間 7月9日～23日  
時間 ①午後1時30分～2時20分  
②午後2時30分～3時20分  
費用 1,000円

〔金曜コース（全4回）〕

期間 7月5日～26日  
時間 ①午後1時30分～2時20分  
②午後2時30分～3時20分  
費用 1,300円

〔各コース共通〕

定員 20人  
申込方法 6月20日（木）までにフロントへ直接申込みください（申込み多

くみください）

夜の場合は抽選）  
夜のアクア体操体験（水中運動）

期間 7月10日～24日（毎週水曜日）  
時間 午後6時40分～7時20分  
費用 1回300円（プール利用券購入）  
定員 先着15名（18歳以上の男女）  
申込方法 当日プールへお越しください。  
その他 6月中も毎週水曜日に実施しています。  
バランスボールエクササイズ  
〔木曜コース（全3回）〕  
期間 7月4日～18日  
時間 午後1時30分～2時30分  
〔金曜コース（全3回）〕  
期間 7月5日～19日  
時間 午前10時30分～11時30分  
〔各コース共通〕  
費用 1,000円  
定員 20人  
申込方法 6月20日（木）までにフロントへ直接申込みください（申込み多数の場合は抽選）  
問 アリナス（☎54-9200）



## ●お知らせ

### 今月の納期

〔町県民税（普通徴収）第1期〕7月1日（月）  
問 税務会計課  
（☎76-4604）

### 町営診療所の休診日

休診日 6月21日（金）  
問 町営診療所  
（☎76-3813）

### 町営歯科診療所の休診日

休診日 6月15日（土）  
問 町営歯科診療所  
（☎88-8210）

### 〔仮称〕八峰能代沖洋上風力発電事業の説明会開催に関するお知らせ

ジャパン・リニューアブル・エナジー株式会社は、八峰町および能代市の沖合にて検討の洋上風力発電事業に関する説明会を開催します。皆様から忌憚ないご意見をいただきたく、下記概要をご確認のうえご参加願います。

### 説明会の日時

① 6月29日（土）午後2時～午後4時  
② 6月30日（日）午前10時～正午

### 説明会の会場

① 能代山本広域交流センター  
② 八峰町文化ホール  
（ファガス）

### 事業者の名称

ジャパン・リニューアブル・エナジー株式会社

### 事業名称（仮称）八峰能代沖洋上風力発電事業

事業区域 秋田県能代市沖合および山本郡八峰町沖合

### 問 ジャパン・リニューアブル・エナジー株式会社

〒106-0003 東京都港区六本木6-2-31  
（☎03-6455-4900）

### 自動車税の納期限は7月1日（月）

自動車税は、4月1日現在の車検証の登録名義人に課税されます。4月1日以降に移転登録（転売等）したときでも4月1日現在の車検証の登録名義人が全額納付することになります。忘れずに最寄りの金融機関またはコンビニエンス

ストアで期限内に納めましょう。

### 問 秋田県総合県税事務所

納税部収納管理課（☎018-860-3331）、秋田県総合県税事務所山本支所（☎52-6201）

### 二ツ井交番建て替え工事のお知らせ

能代警察署二ツ井交番が老朽化したことにより、敷地内に建て替えることになりました。

### 交番建て替え工事期間中、地域住民の皆様には大変ご不便をおかけしますが、よろしく願います。

工事期間 5月20日（月）～令和2年3月末ころ

### その他 運転免許証更新等

のため二ツ井交番へ来所された際、車両の駐車場所がない場合は、二ツ井交番勤務員等へお問合わせください。二ツ井交番の電話番号に変更はありません。

### 問 能代警察署二ツ井交番

（☎73-3046）

# はぴはぽ

## 地域おこし協力隊の部屋

第40回

桜の季節がすぎたと思っていたら、一気に暖かくなり夏の陽気となりました。  
協力隊の山内です。

### 5月の八峰町の様子

5月といえば、令和への改元が話題となりましたが、今年のゴールデンウィークは最大10連休と、まさしく大型連休でした。

毎年、全国各地で活発な人の動きがみられるゴールデンウィークですが、今年の連休では、普段では見られないような人の動きが見受けられました。

特に、休日数が増えるのに比例して、長距離移動・長期間滞在という傾向が顕著にみられました。

これはマクロの話。  
町内においても、例年のゴールデンウィークとは違う点が多く見受けられました。

毎年、4月下旬から5月上旬のゴールデンウィークには、多くのお客様が八峰町に訪れます。

ツアー中の大型バスでの立ち寄り、キャンパー、ツーリング、登山や自然観察など、様々な目的のお客様が見られますが、今年は特にアウトドア活動を目的に八峰町を訪れる方が多いように感じました。  
例えば、御所の台オートキャンプ場は例年の3倍の予約が入りましたし、道の駅では毎晩、例年の

倍ほどの車中泊の車が停車していました。

ポンポコ山でも、日中にバーベキューをされるお客様が数多く訪れ、例年以上に賑わいました。

5月にはその他にも、数多くの催し物が開催されました。

18日には昨年に引き続き「男鹿なまはげライド」、25日には二ツ森の山開きもありました。

すでに入山可能な留山と合わせ、いよいよ本格的な登山シーズンが始まりました。

また、24、26日には秋田市で「これが秋田だー食と芸能大祭典」が開催され、八峰町からは石川駒踊りや奴踊り、ブース出展がありました。29日にはチャレンジデーが開催されます。これを書いている時点では結果は分かりませんが、きっと勝てると思っています！

このように、八峰町には多くの催し物やイベントがあり、観光客の増加が期待されています。今後も、八峰町の魅力を最大限に引き出し、観光客の増加を図りたいと思います。



新緑が美しい季節となりました

## 入札結果をお知らせします!!

町で行った入札において、予定価格が130万円以上のものについて、お知らせします。

### ■ 5月14日 入札分

#### ○事務用パソコン (35台)

契約金額 3,877,200円 (落札率98.27%)

請負業者 東光コンピュータ・サービス(株) 能代営業所

#### ○小型動力ポンプ (1台)

契約金額 1,456,920円 (落札率96.98%)

請負業者 (株)能代消防センター

### ■ 5月24日 入札分

#### ○平成31年度 八峰町航空写真撮影等業務委託

契約金額 14,740,000円 (落札率76.96%)

請負業者 (株)バスコ秋田支店

### ■ 5月27日 入札分

#### ○町道小入川岩館線測量設計業務委託

契約金額 4,266,000円 (落札率95.41%)

請負業者 (株)共和技研

#### ○町道沼田田中線測量設計業務委託

契約金額 3,780,000円 (落札率94.59%)

請負業者 高崎測量(株)

### ■ 5月29日 入札分

#### ○田中減圧槽フェンス設置工事

契約金額 1,566,000円 (落札率90.06%)

請負業者 (有)丸伸重機

新築・店舗(自由設計)・リフォーム・リノベーション・解体工事  
お気軽にご相談下さい



想いをカタチに...

Hachimori House

代表 吉村 毅

〒018-2604 八峰町八森字和田表37-3 携帯 080-9635-1603  
facebook [https://www.facebook.com/tuyoshi.yoshimura34/?modal=admin\\_todo\\_tour](https://www.facebook.com/tuyoshi.yoshimura34/?modal=admin_todo_tour)

平日限定 **オイル交換キャンペーン実施中!**

今年もやってます!これを機に愛車のメンテナンスはいかがですか?  
今なら、な、な、なんと、**エレメントを半額で提供します!!**

軽自動車 **¥1,500** 乗用車 **¥2,500** BOXカー **¥3,500**



6月末まで、お早めに(´▽`)!

\*エレメントはオイル交換と一緒にやる場合のみ、オイル交換代+エレメント通常価格の半額でご利用いただけます。



**JXTGエネルギー 武内商店(株)**

八峰町峰浜高野々 TEL 76-2019

あなたは愛しいペットが亡くなられたときどうしてですか?  
家族の一員として大切にご供養しませんか?



火葬のご用命は  
飼い主様の心に寄り添う  
PETrestメモリアルパークまで

料金など詳しくはお問い合わせください。

**PET rest メモリアルパーク 霊園部**

動物取扱責任者 中村 厚志  
能代市中沢字瓶長根2-5  
TEL0185-58-5000  
ホームページ <http://www.pet-rest.com/>

保管(ホテル)	動-19-10	H30年4月更新	有効期限R5年4月16日
販売	動-19-19	H30年4月更新	有効期限R5年4月16日
貸し出し	動-19-11	H30年4月更新	有効期限R5年4月16日
展示	動-19-12	H30年4月更新	有効期限R5年4月16日
その他譲受飼養許可(老犬ホーム)	動-19-13	H30年4月更新	有効期限R5年4月16日





こんにちは 赤ちゃん

藤田 椿基 (外林)

【晃平・優奈 二男】

船越 夕陽 (中浜)

【崇人・亜美 長女】

武田 恵希 (滝の間)

【寛之・美恵子 三女】



おくやみ

丸山 シエ (89) 八森 1

石井 愛子 (87) 駅前

熊谷 シミ子 (85) 浜田

小林 ヒサ (87) 沼田

小林 イキ (91) 沼田

山崎 定一 (94) 畑谷

小川 隆幸 (63) 岩館 2  
佐々木 宣幸 (87) 八森 1  
小林 チヨエ (98) 沼田  
鈴木 市郎 (94) 岩子



「香典返しにかえて」

佐々木 智保 (八森 2)

亡父 進

山本 良 (椿)

亡父 進

丸山 忠 (八森 1)

亡母 シエ

岩城 正人 (滝の間)

亡母 英子

小川 隆 (岩館 2)

亡弟 隆幸

厚くお礼申し上げますとともに、故人のご冥福をお祈りいたします。

人の動き

(5月31日現在)



■人口 7,086人 (14人減)  
●男 3,339人 (3人減)  
●女 3,747人 (11人減)

■異動内訳

●出生 4人  
●死亡 15人  
●転入 5人  
●転出 8人

■世帯数

3,063世帯 (6世帯減)  
( ) の数字は前月との比較。  
この数字は住民基本台帳に基づいています。  
(外国人を含む)

訂正とお詫び

広報はっぼう5月号3ページ、期日前投票の日程に一部誤りがありました。次のお詫び訂正するとともに、お詫び申し上げます。

【誤】 7月4日(木)

7月20日(土)

【正】 7月5日(金)

7月20日(土)

～夏季限定 かき氷～

- \*いちご \*メロン
- \*レモン \*ブルーハワイ
- \*あずき 各かき氷+練乳

▽店内飲食スペースあります！  
▽夏のイベント・集まりにいかがですか？  
▽沢目地区は10個以上ご注文で配達致します♪

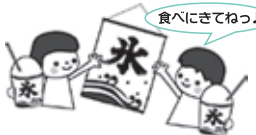

水木食品ストア  
TEL/FAX 0185-76-2031  
八峰町峰浜水沢字水沢67-1

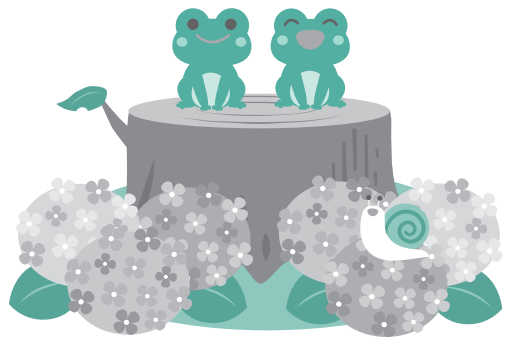

節目のお祝い  
記念の一枚

FUJIFILM  
Value from Innovation

無線アスリをダウンロードし  
読み込みが早い！  
画像表示もスムーズ！

ワンダー  
Print Station

タッチやスワイプで  
スマホ感覚！  
見やすい画像表示！

1冊 バリアフリースタンプ完備 予約・お問い合わせは  
個人写真・家族写真 76-2960  
同朋会・百日記念・七五三・ご結婚写真・年祝い記念  
藤田写真館  
八峰町峰浜高野々字真山1-2 国道101号沿い

なんぎごと  
暮らしの難儀事 ★相談は無料です  
お手伝いします

役所への書類、契約書作成、各種証明、車庫証明、農地、相続、遺言、宅地建物の需要等調査など

工藤金悦行政書士事務所 (浜田) ☎77-2670  
携090-3365-8232  
HP <http://www17.plala.or.jp/kudogyo/>

**ビアパーティー** ご予約 承り中!

**7月6日(土)** **恒例大抽選会開催!**

- 開演：午後6時30分
- 料金：4,500円(税込)
- 料理：バイキング

飲み物：生ビール、サワー、焼酎、日本酒、ソフトドリンク



**祝 令和 改元記念イベント**

好評につき期間延長!!  
期間：6月30日まで

**レストラン** お食事される方対象

▽11:00～14:00 **ドリンクバー**  
238円⇒100円

▽17:00～19:30 **ワンドリンクサービス**  
生ビール(中)、サワー、ウーロン茶、コーラ …… いずれか1品

**宴会** 1団体10名様以上のお客様対象

**ボトルサービス**  
焼酎又はワイン …… いずれか1本

**宿泊** 一泊二食付プランのお客様対象

▼夕食時 **ワンドリンクサービス**  
生ビール(中)、サワー、ウーロン茶、コーラ …… いずれか1品

**八森いさりび温泉**  
ハタハタの里観光事業株式会社



**“ハタハタ館”**

風呂の日 **6月26日(水)**  
八峰の日 **7月8日(月)**  
休館日 **6月25日(火)**

営業時間／朝9時～夜10時 電話 0185-77-2770 <http://www.hatahatakan.jp/>

大切な日に、大切な想い出、  
ご家族で語り合いませんか。

**法要は鮪待夢の会席すし折詰め**

お寿司の宅配とお持ち帰り

**大好評** お刺身・オードブルも  
取り扱っております。

**鮪待夢** すししたいむ  
SUSHI.TIME

八峰町7,000円(税込)より  
配達承ります!!

能代店 TEL0185-55-3277 能代市南陽崎31-20

**June Bridal Fair**  
2019.6.1(SAT)～30(SUN)  
ブライダルサロン 10:00～18:00

**披露宴直前! 会場見学会**  
**6月15日(土) 14:30までご来館下さい**

先輩カップルの披露宴直前の会場を、一足先に見学!  
会場の雰囲気やコーディネートをチェックし、  
ウェディングイメージがふくらむ人気見学会! (予約優先/無料)

各学式&披露宴会場の見学や、ウェディングプランのご相談、顔合わせ・ご会食のご相談も同時開催!  
お二人の希望を“カタチ”に、私たちが最高の一日をご提案致します! お気軽にご相談下さい!!

※初めてご相談に来られたカップルへ  
**ホテル自慢のランチプレゼント!** (要予約/無料)

**ルーラルリゾート大潟** ホテル サンルーラル大潟  
〒010-0441 秋田県秋田郡大潟村字北1-3 TEL.0185-45-3311(代)

ホテルサンルーラルの最新情報は  
ホームページをご覧ください。

**サンルーラル** 

TEL.0185-45-3300 (ブライダル直通) <http://www.sunrural-ogata.com/>

**TVで紹介 されました** ノロウイルス予防には「ラクトフェリン」が有効!

**生きてままた腸まで届いて大活躍!!**

★予防に大切なのは…  
摂取量よりも毎日継続して服用することです。

だから…**おススメします!**

- 胃腸の弱い方
- 下痢・便秘気味の方
- アレルギーの方
- 便秘・下痢をしやすい方

**大草 ピフィスα** アルファ

ラクトフェリン配合  
+ ビフィス菌  
+ オリゴ糖  
+ 食物繊維

**ライナス薬局**  
月～土/朝8:00～夜7:00 休日/日・祝日  
八峰町八森字古屋敷13-6  
TEL.70-4160



**家族葬** **ホール葬**

あたたかく見送るお葬式

ご相談お問い合わせは…

**八峰愁傷館** しゅう しょう

〒018-2676  
秋田県山本郡八峰町八森字磯村120-2(あきた白神温泉ホテル敷地内)  
TEL.0185-88-8833(代) ホテル 0185-77-2233

