

広報 はっほう

2019 5月号 ● No.158 ●

目次 Contents



- ② 秋田県議会議員一般選挙結果
- ③ 第25回参議院議員通常選挙立会人募集
- ④ ふるさとあきたラン選手募集
- ⑤ まちづくり活動支援事業 ほか
- ⑥ 結婚新生活支援事業 ほか
- ⑦ 学校教育課からのお知らせ、CSレター
- ⑧ 八峰白神ジオパーク
- ⑨ チャレンジデー in 八峰町
- ⑩ ふるさとのわだい
- ⑫ 生涯学習だより
- ⑭ 健康はっほう21ひろば
- ⑮ お知らせ版
- ⑱ 地域おこし協力隊の部屋、入札結果
- ⑲ 戸籍の窓



上手にコマをうてました～きのこ植菌体験教室～

秋田県議会議員一般選挙投開票結果



●秋田県議会議員一般選挙開票結果

候補者名	八峰町得票数	選挙区得票数
当選 吉方せいげん	813票	10,776票
当選 高橋たけひろ	1,113票	8,941票
当選 佐藤のぶき	923票	8,444票
当選 うすい司	643票	8,123票
次点 ごとう健	505票	6,538票
計	3,997票	42,822票

投票総数 4,021 (有効投票数3,997 無効投票数24)

秋田県議会議員一般選挙
計4名が当選

能代市山本郡選挙区選出の秋田県議会議員一般選挙が、4月7日に行われました。

即日開票の結果、無所属の吉方せいげん氏、自由民主党所属の高橋たけひろ氏、同じく自由民主党所属の佐藤のぶき氏、無所属のうすい司氏の4名が当選を果たしました。

本町の投票率は62・85%で、平成29年の秋田県議会議員補欠選挙より1・21%高くなりました。



引越しの際は
住民票の移動をお忘れなく

選挙権があっても、市町村の選挙管理委員会が管理する選挙人名簿に登録されていないと、投票はできません。

選挙人名簿の登録は、住民基本台帳に基づいて行われますので、八峰町内に転居した場合は、必ず転入届を出してください。また、逆に他の市町村に転居する場合も、忘れずに転出届を出してください。



第25回参議院議員通常選挙

当日投票立会人、期日前投票管理者及び 期日前投票立会人募集

八峰町選挙管理委員会では7月21日に予定されている第25回参議院議員通常選挙の当日投票立会人、期日前投票管理者及び期日前投票立会人を募集します。

■資格 町内在住の18歳以上の方で、かつ、選挙運動を実施されない方。

■当日投票立会人

※ご自身が該当する投票区・投票所での立会いとなります。

No.	投票区	投票所	募集人数	立会日、立会時間
1	大沢投票区	埴川健康センター	各3名	7月21日(日) 午前7時～ 午後7時
2	石川投票区	石川多目的集会施設		
3	田中投票区	峰栄館		
4	水沢投票区	水沢コミュニティセンター		
5	目名湯投票区	八峰町役場庁舎		
6	八森投票区	八森生活改善センター		
7	観海投票区	ファガス		
8	岩館投票区	岩館生活改善センター		

■期日前投票立会人(投票管理者)

※投票立会人、管理者のどちらになるかは、選任後選管で審議のうえ、決定いたします。

No.	投票所	募集人数	立会日、立会時間
1	峰浜地区期日前投票所(峰栄館)	1日につき 各3名	7月4日(木) ～7月20日(土) 午前8時30分～午後8時
2	八森地区期日前投票所(ファガス)		

■仕事の内容 投票事務の執行に立ち会い、公正に行われていることを確認していただきます。

■報酬等(日給単価)※予定額

当日投票立会人	報酬10,700円	費用弁償1,500円
期日前投票立会人	報酬9,500円	費用弁償1,500円
期日前投票管理者	報酬11,100円	費用弁償1,500円

■立会人の決定 応募受付後、選挙管理委員会で審議し選任します。

■応募先 八峰町選挙管理委員会 TEL:76-4601(総務課内)

■申込み方法 「氏名、住所、生年月日、ご連絡先、希望する職種」を八峰町選挙管理委員会まで電話でご連絡ください。

■締切 令和元年5月31日(金)



選手募集!

秋田25市町村対抗駅伝 ふるさとあきたラン!

10月6日に開催される第5回「秋田25市町村対抗駅伝ふるさとあきたラン!」の出場選手を募集しています。興味のある方はぜひご連絡ください。

期 日 開会式 令和元年 10月5日(土)
競 技 令和元年 10月6日(日)

会 場 鹿角市「湯の駅おおゆ」を発着点とする鹿角市内循環特設コース

区 間

区 間	走 者	距 離
第1区	小学男子	1.4 km
第2区	小学女子	1.0 km
第3区	壮 年	4.1 km
第4区	中学女子	3.0 km
第5区	中学男子	3.4 km
第6区	高校男子	5.3 km
第7区	一般男子	7.9 km
第8区	一般女子	2.8 km
第9区	高校女子	3.6 km
		32.5 km



第2回大会(横手市)の様様



第4回大会の選手たち(男鹿市)

募集選手及び条件

募 集 選 手	条 件
小・中学生(男・女)	学校の所在地または保護者の居住地が八峰町であること。
高 校 生(男・女)	学校の所在地、卒業中学校の所在地、保護者の居住地が八峰町であること。
一 般(男・女)	社会人もしくは大学生・専門学校生等であること。 学生の場合は学校の所在地、出身地または保護者の居住地が八峰町であること。 学生以外の場合は居住地、出身地または勤務地が八峰町であること。
壮 年(男女不問)	令和元年10月6日現在で満40歳以上であること。

その他 合同練習を予定しています。
ユニフォーム、チームジャージを支給します。

締 切 6月7日(金)

問合せ 八峰町教育委員会生涯学習課 TEL: 0185-76-2323

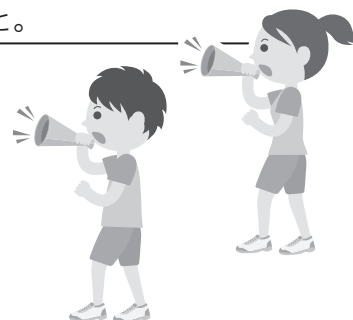

「移住・交流の促進」&「まちづくり事業」に取り組む団体を応援します!!!

補助対象団体

町内に在住、在学、または在勤の者5人以上で構成され、町内に活動拠点を有する次の団体。

- ①政治活動、宗教活動、営利活動等を目的としない団体。
- ②団体を構成する全ての者について、町税および使用料等の滞納がない団体。

八峰町まちづくり活動支援事業

1 補助対象事業

補助金の対象となる事業は、「少子高齢化対策」「空き家対策」「休耕地対策」「買い物弱者対策」など、地域が抱える課題解決につながる事業。

※補助金の交付を受けることができる事業は、一団体あたり3事業までです。

2 補助対象経費

上記、補助対象事業の実施に要する経費

3 補助対象外経費

- (1) 既存の施設等の維持管理および更新に係る経費
- (2) 団体の構成員に対する賃金、謝礼、食糧費 等

4 補助金額

補助対象経費の2/3、または50万円のいずれか低い方の額。(1,000円未満切り捨て)

※同一事業を継続して実施する場合、2年目の補助率を1/2以内、3年目の補助率を1/3とします。

5 応募期限

令和元年6月28日(金) ※申請者によるプレゼンにより、事業の採択を決定します。



里山の休耕地をジョンスサイ沼に整備

八峰町交流促進事業

1 補助対象事業

- (1) 移住定住を促進するための体験活動事業(移住ツアー、田舎暮らし体験ツアー等)
 - (2) 交流人口の増加を図るための体験活動事業(町の資源を活かしたグリーン・ツーリズム等)
- ※補助金の交付を受けることができる事業は、一団体あたり2事業までです。

2 補助要件

次の(1)から(4)を含む要綱で定める全ての要件を満たす事業

- (1) 八峰町内を会場に実施される事業であること
- (2) 町内在住者を除く参加者が10名以上であること
- (3) 宿泊を伴う場合は、町内の宿泊施設を利用すること
- (4) 町やマスメディアの取材等に協力すること 等

3 補助対象経費

上記、補助対象事業の実施に要する経費

4 補助対象外経費

- (1) 既存の施設等の維持管理および更新に係る経費
- (2) 団体の構成員に対する賃金、謝礼、食糧費 等

5 補助金額

補助対象経費の10/10、または30万円のいずれか低い方の額。(1,000円未満切り捨て)

6 応募期限

令和2年1月31日(金) ※要件を満たす申請であれば、随時、交付決定します。(先着順)

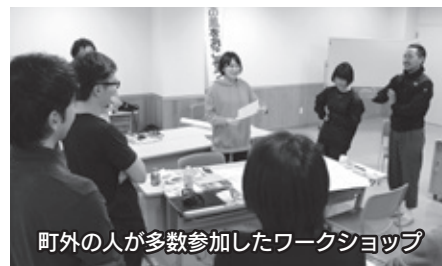

町外の人が多数参加したワークショップ

問合せ先

八峰町企画財政課 企画係 (佐藤、長門)

〒018-2502 八峰町峰浜目名瀧字目長田118番地

☎0185-76-4603 Fax0185-76-2113 mail:kikaku@town.happou.akita.jp

新婚さんの新生活を応援します!～最大30万円!!～

町では、平成30年度に引き続き、新婚世帯に対して、住宅の購入や賃貸、引越しにかかる費用を補助します。

最大30万円の補助となりますので、ご活用ください。



【対象世帯】

平成31年4月1日から令和2年3月31日までの間に婚姻届を提出し受理された夫婦で、かつ、婚姻日に夫婦とも34歳以下の次の要件をすべて満たす世帯。

- ①対象となる住居が町内にあること。
- ②申請時に夫婦の双方または一方の住民票の住所が当該住宅の住所となっていること。
- ③平成29年1月1日から同年12月31日までの夫婦の所得を合算した世帯所得が340万円未満であること。ただし、申請時において無職の場合は、離職した者については所得なしとする。さらに、貸与型奨学金の返済をしている場合は、年間返済額を控除した額を世帯所得とする。
- ④他の公的制度による家賃補助等を受けていないこと。

【対象費用】 平成31年1月1日から令和2年3月31日までの期間に、結婚を機に新たに物件を購入、賃借する際に要した費用のほか、引越しに係る実費。

【補助限度額】 1世帯当たり30万円

※その他詳細については下記へお問い合わせください。



出会いイベントを開催しませんか!!

町では、出会いを希望する独身者の出会いの場として、イベントやセミナー等を実施する町内の個人や団体等を募集しています。興味のある方は、下記問合せ先へご連絡ください。



【対象事業】

- ①イベント…パーティ等食事会、文化・スポーツ、ボランティア活動などを介したイベントや体験教室等
- ②セミナー…交際力等を高めるための自己啓発を目的としたセミナー等

【対象者】 町内に住所を置く個人、町内に活動の拠点を置く民間団体等

【対象経費】 イベント等の開催に必要な経費。講師および司会、その他出演者の謝金および旅費。バス等車両借り上げ料および当該車両の走行にかかる有料道路通行料。広告費。

【補助金額】 最大15万円(補助率10/10)

【事業実施期間】 令和元年10月1日(火)～令和2年3月1日(日)

【募集締切】 令和元年7月31日(水)

【問合せ先】 八峰町企画財政課 企画係 ☎76-4603

ホストファミリーを募集します

～留学生と交流してみませんか？～

町では毎年、国際教養大学の留学生を招いて小中学生や子ども園児、地域の皆さんとの交流をしています。そのなかで**1泊2日のホームステイ**も企画しています。

今年度のホームステイを受け入れてくださるホストファミリーを募集します。留学生と一緒に楽しいひとときを過ごしてみませんか？

- **今年度開催日** 6/28(金)、7/12(金)、11/15(金)、2/14(金) ※いずれも翌日の午前中まで
上記日程のうち、**都合の良い日だけの受け入れで結構です。**
- **応募の条件** 無償で協力してくださる家庭 ひとり暮らしでない家庭
- **その他** 基本的に日本語で交流します。
- **申込期日** 5月31日(金)までにお申込みください。
- **問合せ先** 八峰町教育委員会学校教育課 国際交流担当 神垣
- **申込み先** 電話 0185-77-2816
メール kamigaki.yasuhiko@town.happou.akita.jp



CSレター

コミュニティ・スクールからこんにちは



CSディレクターの工藤です。
令和元年です。改元に伴う連休を休めた方、
休めなかった方、大変だった方、お疲れ様でした。
気持ちを新たに前へ一歩。

4月、各学校のPTA総会で、コミュニティ・スクールのPRとお願いの時間をいただきました。貴重な時間をありがとうございました。町民のみなさんにも内容を知っていただきたいので以下に記載します。

コミュニティ・スクールは、もともとは1940年代にアメリカで提唱されたもので、地域社会の人、物、資源を教育活動のなかに取り入れるとともに、学校の教育資源を地域に開放するという考え方から始まっています。日本では、これを制度化して「学校運営協議会」を設置するというスタイルをとっています。

文科省がコミュニティ・スクールを進める理由の一つに、「変化が激しく予測困難な未来」があります。人口減少、少子高齢社会、SNSの普及、AIの進展、不安定な国際情勢、子どもたちを取り巻く貧困問題、いじめ、不登校、犯罪など。

「学校教育だけでは解決できない課題があって、地

域総ぐるみで子どもたちを育てていきたいと思います。」というのが文科省の考えです。それにふると学習とキャリア教育も必要です。どうかみなさんの力をお貸ください。

なお、「変化が激しく予測困難な未来」には良いこともたくさんあるはず。秋田県出身のシンガーソングライター高橋優さんも「明日はきっといい日になる」と歌っています。



八森小は今年「八森っ子元気みこし」を計画

要予約

【忌明け・回忌法要】

ご家族や少人数での法要は

すしたいむ
鮭待夢の会席すし折詰め

7,000円(税込)から配達します
オードブル・お刺身も承ります



お寿司の宅配と
お持ち帰り

すしたいむ

鮭待夢

SUSHI.TIME

能代店

能代市南陽崎31-20

TEL.0185-

55-3277

平成31年度ジオ総会



総会には個人会員3名にも
出席していただきました

4月18日(木)に八峰白神ジオパーク推進協議会の総会を八峰町役場で行いました。総会では、30年度の事業報告・決算や31年度の事業計画案・予算案のほか、規約改正や役員改選について審議を行いました。当日は今までの会員に加え、新しく協議会に加入予定の団体の代表者など28名が出席しました。

役員改選では、森田町長が新しく会長に就任し、町を主体とした運営にすることが承認されました。会長を交代するにあたって、辻前会長は「4年間ジオパークの会長を務めて、多くの人に助けてもらった。これからは事務局体制の変

更によりスピードを持って進めることができる」と確信している」と語りました。森田新会長は「事務局は行政主導となるが、これまでと同じように運営委員や会員の皆様との連携を強化しながら進めていく必要がある」と語りました。

協議会の30年度事業報告では、再認定審査や、町内に設置したPR看板を報告しました。



30年度はPR看板を
4基設置しました

また、31年度予算では、ジオパークを親しみやすくするため「ジオキャラクター製作費」を盛り込みました。また、出席者からは、ジオパークの展示施設にしている森林科学館の活用方法や、個人会員の規定等について質疑がありました。

さくらまつりに出店

ハタハタ館駐車場で行われた八峰町さくらまつりのイベントにジオパークも出店しました。

ジオパークのブースでは、中浜海岸の黒い砂を使用して作成した「ジオグラス」の販売や、磁石を使った子ども向けの体験コーナーを催しました。子どもたちは磁石に砂鉄をくっつけ「まっ黒くろすけ」をつくって、身近な自然に触れ楽しんでいました。今後も町の各種イベントにジオパークも参加していきます。



砂鉄は町内の海岸から採集したものです

八峰町産業振興課

ジオパーク推進係 三輪 拓磨

八峰白神ジオパーク推進協議会事務局

TEL 0185-176-4605

協議会の会員を募集!

ジオパークを広く普及し、様々な意見を取り入れて協議会を運営していくため、団体会員、個人会員を募集します。協議会に入会をご希望の方は上記連絡先までご連絡ください。ジオパークの活動に気軽に参画してもらうため、会費は無料としています。入会予定を含む現在の団体会員は次のとおりです。

- ・ 八峰町
- ・ 八峰町教育委員会
- ・ NPO法人白神ネイチャー協会
- ・ 八峰町白神ガイドの会
- ・ 白神八峰商工会
- ・ NPO法人八峰町観光協会
- ・ 秋田やまもと農業協同組合八峰支店
- ・ 秋田県漁業協同組合北部総括支所
- ・ 秋田銀行八森支店
- ・ 八峰町文化財保護協会
- ・ 八峰町芸術文化協会
- ・ 八森郵便局
- ・ 岩館第二自治会
- ・ 田中自治会

住民総参加型スポーツイベント

チャレンジデー



CHALLENGE DAY

2019年
5月29日 水
午前0:00～午後9:00

in **八峰**

住民のみなさんに
参加いただくスポーツ
イベントです

当日の午前0時から午後9時
までに町内で15分以上の運
動を行った住民の「参加率」を
市町村単位で競います。

運動をしたらご報告を
お願いします!



参加と報告のしかたは、チラシをご覧ください

問い合わせ

八峰町チャレンジデー実行委員会
(八峰町生涯学習課内)

TEL 0185-76-2323 FAX 0185-76-2387

はっほうちょう
秋田県八峰町

なんぶちょう
山梨県南部町

目指せ!
参加率
70%

VS

南部町

富士山も眺望できる、
美しい自然が広がる町



八峰町

人口 7,201人 昨年参加率 71.9%

南部町

人口 7,805人 昨年参加率 66.3%

新たな学校生活に期待と希望
町内各小中学校で入学式

4月5日、町内の各小中学校で入学式が行われ、新1年生たちが新たな学校生活をスタートさせました。

今年度、八森小学校には11名、峰浜小学校には15名、八峰中学校には43名の児童・生徒が入学しました。

このうち、八森小学校では多賀谷校長から新入生へ「海のように大きく、波のように繰り返し努力し、岩のようにたくましく成長してください」とお話がありました。

また、入学式終了後には新入生歓迎会が行われ、2年生がダンスやフラフープなどを披露し、楽しい小学校生活を教えていました。



名前を呼ばれ元気よく返事をする新入生

町内小学校の4年生
水産教室でサケの稚魚を放流



声をかけながらやさしく放流しました

4月9日、八峰町少年水産教室が開催され、町内2小学校の4年生が参加し、真瀬川でサケの稚魚を放流しました。

この事業は、稚魚の放流を通じて、水辺環境保全に理解を深めるとともに、魚の生態や水産業に対して関心を高め、将来の漁業及び水産業の担い手を育成することを目的として開催されました。児童たちは「帰ってきてね」「大きくなるんだぞ」と声をかけて稚魚を川にやさしく放流しました。

稚魚は3～5年で産卵のため川に戻ってくるという、児童たちからは「元気に4年後に戻ってきてほしい」「戻ってきたサケを見てみたい」などの感想が聞かれました。

交通安全協会八森支部
国道のクリーンアップを実施

4月6日、能代山本地区交通安全協会八森支部（池田忠男支部長）の主催で国道クリーンアップが実施されました。

この清掃活動は、日頃利用している道路の清掃や運転者のマナー向上のほか交通安全の啓発を目的に平成27年から行われています。

この日は、支部役員のほか八森地区の老人クラブや一般参加者を含めた14名が、八峰消防署辺りから泊橋にかけて国道101号線沿いの歩道を旧エースソーイング駐車場前からそれぞれ北方面、南方面に分かれて活動しました。午前8時から午前10時まで2時間の実施で、空き缶やたばこの吸い殻など、ごみ袋10袋分のごみを拾いました。



早朝から地域のために活動する町民のみなさん

新元号「令和」ゴム印・
元号消棒付等ご注文承ります。

八峰町障害福祉法指定店・各眼科処方箋取扱店

吉田時計メガネ店

医療機器販売管理者 吉田 泰

補聴器・メガネ・時計・はんこ・ゴム印・各種印刷

八峰町八森字中浜15-2 電話:77-2034

ストーマ取り扱いしております。ご希望の方はご相談下さい。

『在宅薬剤管理指導』行っております。

皆川薬局

秋田県糖尿病療養指導士

薬剤師 皆川鉄治・山脇一輝・北林真実

八峰町峰浜沢目駅前TEL.76-2052・FAX.76-2199

営業時間 8:00~18:00 / 休業日 日曜日・祝祭日

4月28日、浅田キヨノさんの満100歳の祝いですが、入所している特別養護老人ホーム松波苑で行われました。この日のお祝いには、ご家族や松波苑の利用者、職員らが集まり、町長から寿詞と祝い金が贈られました。キヨノさんは大正8年4月28日に目名湯の農家に5人姉妹の長女として誕生しました。若い頃から勉強家で、現在も新聞や本を読んでいます。特に八峰町に関する情報が好きで、広報やお知らせ版などは熟読しているそうです。当日は、キヨノさんから集まった皆さんへ日頃の感謝と、お祝いへのお礼の言葉を満面の笑みで述べられました。これからお元気で健やかに過ごせることをお祈りしています。



これからもお元気にお過ごしてください

浅田キヨノさんが
満100歳を迎えました



イベント中は多くの人で賑わいました

4月13日～5月6日までの期間で、八峰町さくらまつりが御所の台ふれあいパークを会場に開催されました。4月20日、21日はハタハタ館駐車場の一部で、ちびっこお楽しみパークや八森子ども園の園児によるおゆうぎ、八峰民謡サークルの踊り、超神ネイガイシヨイなどのイベントが行われました。また、おいしいグルメの出店もならば、花見のお供にと買い求める人たちが大変にぎわいました。御所の台ふれあいパークには、家族連れや友達同士で訪れた人たちが弁当を食べるなど、思い思いにさくらまつりを満喫しました。

絶好のお花見日和！
八峰町さくらまつり

4月20日、ぶなっくらんどにおいて、きのこ植菌体験教室が開催されました。この教室は、きのこの生産過程を知ってもらおうと白神ネイチャー協会主催で毎年開かれています。当日は、町内外から親子連れを中心に合わせて40名の方が参加しました。この日準備されたホダ木は400本で、うち150本にしたいけのコマを、250本になめこのコマを打ち込みました。参加者からは「とても楽しかった」「ストレス発散になった」などの声が聞かれました。帰りには、一人一本のしたいけのホダ木がプレゼントされました。



夢中になってコマを打ち込みました

美味しいきのこができますように
きのこ植菌体験教室

新車・中古車販売 (国産全メーカー)
車検・定期点検・钣金塗装

沢目自動車

TEL76-2065 FAX76-3280
沢目駅前



住宅用火災警報器「あんしん点検」

設置から時間が経つと

- ① 電池切れ
- ② 汚れやほこりがたまって
- ③ 電子部品の劣化

火災を検知する機能が低下する恐れがあります!!

補聴器(消費税免除) (管理医療機器販売業届済店 第03-404361号)

Panasonic エルポート シロキ

八峰町八森字中浜 TEL77-2323・FAX77-2324

5月29日(水)は、みんなでスポーツを！ チャレンジデー2019に参加しましょう

チャレンジデーは午前0時～午後9時までの間に15分以上のスポーツや運動をした住民の参加率を競い合います。

昨年度、八峰町は参加率71.9%（町民の3人に2人）と非常に多くの方からご参加いただきました。

★今回の目標「金メダルの獲得・参加率70%継続」

チャレンジデーへの参加をきっかけに、スポーツ推進・健康増進の気運が高まっています。笑顔で体づくり・健康づくり・仲間づくりのため、今年も一人でも多くのご参加をお願いします。

★参加方法、プログラムなど

5/10、5/24に配布されるパンフレットをご覧ください。

▽チャレンジデー 2019 in 八峰町

- 開催日：5/29(水) 0：00～21：00
※詳しくは配布のパンフレットをご覧ください。
- 問合せ：八峰町生涯学習課 ☎76-2323

▽町民グラウンドゴルフ大会

- 開催日：5/29(水)
- 会場：ポンポコ山公園グラウンドゴルフ場
- 問合せ：八峰町生涯学習課 ☎76-2323

▽みんなで走ろう！

- 開催日：6/16(日) 9：30～スタート
- 会場：中央公園（中浜）
- 対象：小中学校～一般まで
お子さんとペアも可能です
- 問合せ：八峰町陸上競技協会事務局 岩根
☎090-7520-3853

行事予定

毎日がチャレンジデー！ウォーキングのすすめ 「インターバル速歩」

運動する前後にはストレッチなど準備運動・整理運動をして、ケガの防止や疲労回復に努めましょう。

○インターバル速歩のポイント

- ・ゆっくり歩き3分、速歩3分を繰り返す
- ・あごを引いて20～30m先を見る
- ・胸を張り、背筋を伸ばして軽快に歩く

○ストレッチのポイント

- ・自然な呼吸で息は止めずに
- ・反動をつけずにゆっくりと伸ばす
- ・伸ばしている箇所を意識する

★ウォーキングができない日は、 ストレッチだけでも行いましょう

八峰町ことぶき大学の受講生を募集します

「ことぶき大学」では町内の高齢者の皆さんに様々な学習機会を提供しています。

多くの仲間との交流を通して、心と体の健康維持を目標に活動しています。60歳以上の町民であれば誰でも受講できます。

受講を希望される方はお気軽にお問合せください。
<問合せ先> 峰栄館 ☎76-2323

○主な年間行事予定

- 6月 開講式
- 7月 移動研修
- 9月 運動会
- 9～10月 小学校一日体験入学
- 11月 芸能発表会
- 3月 閉講式



第25回

町民グラウンドゴルフ大会

今回で25回目を迎えるグラウンドゴルフ大会をチャレンジデーと同時開催いたします。

参加者全員に参加賞のほか、表彰された方には、賞品を用意いたします。

詳しくは全戸配布されたチラシをご覧ください。

- 問合せ先
生涯学習課（峰栄館）
☎0185-76-2323

- 開催日：5月29日(水)
8：30～受付
9：00～開会式・競技開始
- 会場：ポンポコ山公園
グラウンドゴルフ場
- 参加費：200円
※当日お支払いください。
- 表彰：1位～3位 男女
ホールインワン賞
飛び賞（5、10、15位等）
ブービー賞
- ※現地集合、現地解散です。

としよしつだより

【開室時間】 午前8時30分～午後9時00分

(休み：年末年始、蔵書点検期間)

■ファガス図書館 八峰町八森字中浜 196-1

☎0185-77-3700

■峰栄館図書室 八峰町峰浜田中字野田沢 20-1

☎0185-76-2323

2019*秋田県選定おすすめえほんが図書室に入りました

(ファガス図書室・峰栄館図書室で特設コーナーを設けて展示&貸出中です。)



●あたらしい本のお知らせ● この他の新刊図書については、各図書室までお問合せください。

ファガス図書室 <small>金谷信楽氏の寄付金で購入した本の他に、寄贈本もご紹介しています。</small>		峰栄館図書室 <small>寄贈本もご紹介しています。</small>	
【一般書】(小説、実用書)		【一般書】(小説、よみもの、実用書、郷土)	
【小説】シーソーモンスター	伊坂 幸太郎	【小説】死にがいを求めて生きているの	朝井 リョウ
【小説】父と私の桜尾通り商店街	今村 夏子	【小説】シーソーモンスター	伊坂 幸太郎
【小説】とめどなく囁く	桐野 夏生	【小説】鹿の王 水底の橋	上橋 菜穂子
【小説】呪護	今野 敏	【小説】みかんとひよどり	近藤 史恵
【小説】肖像彫刻家	篠田 節子	【小説】おまえの罪を自白しろ	真保 裕一
【小説】レフトハンド・ブラザーフット	知念 実希人	【小説】うちのレシピ	瀧羽 麻子
【小説】マリコを止めるな!	林 真理子	【小説】帰還	堂場 瞬一
【小説】尼子姫十勇士	諸田 玲子	【小説】もういちどベートヴェン	中山 七里
【文庫小説】詭計の理	上田 秀人	【文庫小説】夢を釣る	佐伯 泰英
【文庫小説】生きてさえいれば	小坂 流加	【よみもの】女の不法法	内館 牧子
【文庫小説】小説・上杉鷹山	童門 冬二	【実用書・歴史】元号と日本人 元号でたどる日本の歴史	プレジデント社
【文庫小説】家族	西村 京太郎	【実用書・観光】るるぶ東北'20	JTBパブリッシング
【文庫小説】風の果て 上下巻	藤沢 周平	【実用書・料理】子どもと作れる12か月のパン	吉永 麻衣子
【実用書・家庭】辛さのちから	渡邊 真理子	【実用書・家庭】暮らしを支える定番の道具134	マガジンハウス
【実用書・芸術】東映ヒーロー MAX	辰巳出版	【実用書・園芸】素敵に飾る小さな庭	黒田 健太郎
【実用書・芸術】どうぶつ30ひとふでがき	はやし けんぞう	【郷土】写真集カンボジア 屈せざる人々の願い	高橋 智史

今年度から脳ドック費用の一部を助成します!

全国の中でも秋田県は過去から現在に至るまで、脳血管疾患が特に多い地域の一つです。過去には脳血管疾患による死亡率が3年連続全国1位となりました。予防には普段からの食事や喫煙、飲酒などの生活習慣の改善が大切ですが、高血圧や糖尿病などの持病がある方は悪化しないようコントロールすることも大切です。

脳ドックは、MRI装置により痛みを伴うことなく検査ができます。自覚症状のない脳血管疾患を発見し、脳動脈瘤などの発症と進行を防止することが目的です。また、血液検査や眼底検査、心電図検査を併せて実施することにより、動脈硬化の程度や脳梗塞の可能性を総合的に判断します。

今回、脳ドックの受診を機会にこれからの健康管理について考えてみてはいかがでしょうか。



- **対象者**：令和2年3月31日時点で、40歳以上75歳未満の町民
※ただし、以下の方は対象外になりますのでご注意ください。
 - ①脳血管疾患で治療中の方
 - ②職場で助成制度のある方
- **助成額**：検査費用の半額 ※限度額2万円
(検査費用は医療機関によって異なりますが4万円程度です)
- **助成制限**：同年度内1人につき1回、5年度ごとに1回限りの助成
- **受診方法**：脳ドック実施医療機関に直接予約をしてください。
- **受診期間**：平成31年4月1日から令和2年3月31日
- **申請方法**：受診後、申請に必要な書類を用意し、福祉保健課健康推進係で申請手続きをしてください。
- **申請に必要な書類**：領収書、検査結果、印鑑、通帳、保険証

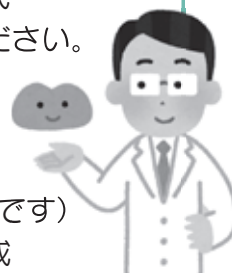

岩館地区早朝健診 実施会場の訂正について

岩館地区の早朝健診は6月12日(水)に行われます。すでに保健衛生委員を通じて健康診査の申し込みを受付けしましたが、申込票に記入されていた実施会場が誤っておりました。訂正してお詫びいたします。

早朝健診を受診される方はお間違えのないようにお越しく下さい。

誤 岩館漁火の館
正 岩館生活改善センター

■ 問合せ先 八峰町福祉保健課 健康推進係 ☎76-4608

5月16日～31日の行事予定

日・曜日	行事名	場所	時間	内容
16 木	めんちょこひろば	子育て支援センター「あいあい」	午前10:00～ 午前11:30	対象：1歳未満の子どもと保護者、妊婦さん 内容：助産師による講話と指導 講師：大館市 助産院「イスキア」院長 菅原光子氏
	恋りバーサロン	小入川集会所	午後1:00～ 午後3:00	対象者：小入川地区にお住まいの方 参加費：1人100円 お茶やおいしいお菓子を用意しております。
	椿介護予防教室	椿自治会館	午後2:00～ 午後3:30	座ってできる体操や脳が活性化するようなゲーム、教室後半はいきいき交流カフェを開催します。お気軽にお越しください。
17 金	3歳児健康診査	八森保健センター	受付：午後0:30～ 午後1:00	対象：平成27年8月～平成27年11月生まれ
19 日	峰浜小学校運動会	峰浜小グラウンド	入場行進：午前8:40～ 閉会式：午後2:30	雨天決行：雨天の場合は、体育館内で行います。
20 月	のんき会	沢目駅舎内	午前9:00～ 午後4:00	心の病を持っている方が情報交換する場です。どなたでもお気軽にお立ち寄りください。
	交流サロン「らべんだー」	埴川健康センター	午後1:30～ 午後3:30	陽だまりの会会員がおいしいコーヒー、お茶を準備してお待ちしております。 「ほっとした時間を過ごしたい」「誰かと話したい」「近くに來たついでに」どなたでもお気軽にお立ち寄り下さい。
	ほっと健康相談	埴川健康センター	午後1:30～ 午後4:00	保健師が個別に相談に応じます。 お気軽においでください。
21 火	めんちょこひろば	八森保健センター(現地集合)	午前10:00～ 午前11:30	対象：子ども園入園前の子どもと保護者、妊婦さん 内容：「八森保健センター」にお出かけして遊びます。
	小入川介護予防教室	小入川自治会館	午後2:00～ 午後3:30	座ってできる体操や脳が活性化するようなゲーム、教室後半はいきいき交流カフェを開催します。お気軽にお越しください。
	役場窓口(一部)延長日	八峰町役場総務課 町民サービス係	午後5:15～ 午後7:00	毎月第1および第3火曜日に戸籍・住民票・印鑑登録証明書の発行など、役場窓口の一部を時間を延長して実施します。
22 水	心配ごと相談	八峰町社会福祉協議会(旧八森中)	午前9:30～正午	担当：奈良マリ子相談員
23 木	離乳食教室	八森保健センター	受付：午前9:30～ 午前10:00	対象：平成30年12月～平成31年1月生まれ
24 金	椿台介護予防教室	椿台コミュニティセンター	午後1:30～ 午後3:00	座ってできる体操や脳が活性化するようなゲーム、教室後半はいきいき交流カフェを開催します。お気軽にお越しください。
26 日	いさりびサロン	漁火の館	午前10:00～正午	対象者：岩館第2地区にお住まいの方 参加費：1人100円 お茶やおいしいお菓子を用意しております。
	もりのカフェ	椿台コミュニティセンター「ぬかもり館」	午後1:30～ 午後3:30	「ぬかもり館」に集まって「お茶を飲みながらおしゃべりする」交流の場です。どなたでもお気軽においでください。「もりのカフェ」ののぼりが目印です。
27 月	のんき会	沢目駅舎内	午前9:00～ 午後4:00	心の病を持っている方が情報交換する場です。どなたでもお気軽にお立ち寄りください。
	行政相談	八峰町社会福祉協議会(旧八森中)	午前9:30～ 午前11:30	担当：辻正英委員
28 火	行政相談	水沢コミュニティセンター	午前9:30～ 午前11:30	担当：中山朱子委員
	めんちょこひろば	ふれあい農園(八峰中グラウンド横)(現地集合)	午前10:00～ 午前11:30	対象：子ども園入園前の子どもと保護者、妊婦さん 内容：さつまいも苗植え 持ち物：長くつ、ゴム手袋または軍手、手拭きタオル等、赤ちゃんはベビーカー。 その他：終了後は、峰米館図書館へ移動します。 ※雨天の場合は5月30日(木)に延期します。
	滝の間介護予防教室	滝の間コミュニティセンター	午後2:00～ 午後3:30	座ってできる体操や脳が活性化するようなゲーム、教室後半はいきいき交流カフェを開催します。お気軽にお越しください。
29 水	心配ごと相談	八峰町社会福祉協議会(旧八森中)	午前9:30～正午	担当：齊藤一義相談員
	1歳6か月児健康診査	八森保健センター	受付：午後0:30～ 午後1:00	対象：平成29年8月～平成29年11月生まれ
30 木	目名淵介護予防教室	目名淵担い手センター	午後2:00～ 午後3:30	座ってできる体操や脳が活性化するようなゲーム、教室後半はいきいき交流カフェを開催します。お気軽にお越しください。

●募集・試験

ハタハタ館スタッフ募集

募集内容

- ① レストラン宴会営繕スタッフ
- ② フロントスタッフ
- ③ 清掃作業員

勤務時間

- ① ② 要相談 ③ 午前8時～午後4時30分、午後10時～午後6時30分

募集人員

- ① ② ③ 若干名

その他

- ① ② パート・アルバイト可。昼・夜の短時間アルバイトも募集中。

町営住宅入居者募集

募集住宅

- ① 埴川団地L号棟(平成13年度建築) 八峰町峰浜石川字外林133番地16
- ・ 木造平屋建て1戸(2LDK)リビング、台所、洗面・脱衣、浴室、トイレ、物置、洋室、和室
- ・ 家賃 17,100円
- 25,500円
- ② かもめ団地21号棟(平成7年度建築) 八峰町八森字岩館塚の台86番地21
- ・ 木造2階建て1戸(2LD

K) 1階リビング、台所、洗面・脱衣、浴室、トイレ、物置。2階 和室、洋室。
・ 家賃 18,500円
27,600円

入居可能日 令和元年6月下旬(予定)

応募締切 令和元年5月24日(金)午後5時15分

必要書類 入居許可申請書、入居予定者全員の住民票、最新の所得証明書、納税義務者全員の納税証明書

※入居許可申請書は、建設課窓口を設置のほか、ホームページからダウンロードできます。

その他 入居資格者及び条件あり。詳細は直接左記へお問合せください。

問・申 八峰町建設課町営住宅担当 (☎76-4610)



●公共職業訓練受講生募集

訓練科・定員

- ① 電気設備技術科13名
- ② ビル管理技術科15名
- ③ 電気設備技術科15名

(若年者コース・導入訓練付)

対象 ハローワークに求職申込をされた方で、新たな技術・技能を身につけて再就職を希望される方

訓練期間 ① ② 7月2日(火)～12月26日(木)(6カ月)、③ 7月9日(火)～1月31日(金)(7カ月)

場所 ポリテクセンター秋田(潟上市)

受講料 無料(テキスト代等は自己負担)

申込締切 5月30日(木)

問 ポリテクセンター秋田 (☎018-873-13178)



●イベント

第23回人星亭一門演芸発表大会開催のお知らせ

日時 5月25日(土)午後2時～午後4時(開場午後1時30分)

会場 峰浜地区文化交流センター「峰栄館」大会議室

内容 マジック漫談、シンセサイザー漫談、じゃんこ漫談、クリニック漫談、人生漫談

参加費 無料(申込み不要、直接会場へお越しください)

問 人星亭喜楽駄朗(☎090-5232-18009)、xnwvnu686@yahoo.co.jp

第14回八峰町オープンゴルフコンペ参加者募集

八峰町ゴルフクラブでは、町民の体力向上と町内外ゴルフ愛好者との交流・親睦を図ることを目的にコンペを開催します。

日時 6月16日(日)午前8時集合

場所 能代カントリークラブ

競技方法 新々ペリア方式(順位は同順位の場合、高齢者上位)

賞品 優勝～5位、飛賞、B賞、特別賞、BG賞

参加費 2,000円(プレー終了時に徴収されます。)

※プレイフィは自己負担

申込締切 6月10日(月)

問・申 八峰町ゴルフクラブ事務局 佐藤弘(☎兼FA X 54-3834、☎090-11490-7095)



●講座

「就学や教育に関する相談会」の開催について

子どもの発達や気になる行動への対応や就学に関する相談等について、主に保護者を対象として個別に育児相談を行います。当日は、家庭相談員や特別支援教育アドバイザー等が相談にあたります。

日時 【前期】7月23日(火)、25日(木)午前10時～午後3時

【後期】9月30日(月)午前10時～午後3時

会場 能代市中央公民館

申込方法 開催日の10日前までに左記へお電話いただくか、窓口でお申込みください。受付後に教育相談表をお渡しします。

問・申 八峰町教育委員会学校教育課(☎77-2816)

消費税軽減税率制度等の説明会について

日時 5月22日(水)午後1時30分～午後3時

場所 能代市末広町4-20

能代税務署 3階会議室

その他 筆記用具をご持参ください。

問 能代税務署 法人課税部門(☎52-6111)

●お知らせ

今月の納期!

【軽自動車税第1期、固定資産税第1期】5月31日(金)

問 八峰町税務会計課(☎76-4604)

町営診療所の休診日のお知らせ

休診日 5月24日(金)

問 八峰町営診療所(☎76-3813)、埴川分院(☎76-2075)

5月の延長窓口(一部)開設日について

開設日 5月21日(火)

時間 午後5時15分～午後7時

業務内容 戸籍、住民票、印鑑登録証明書の発行等

問 八峰町総務課(☎76-614)

工業統計調査を実施します

工業統計調査は、従業者4人以上の全ての製造事業所を対象に、6月1日時点で実施します。

工業統計調査は、我が国における工業の実態を明らかにすることを目的とする政府の重要な調査で、統計法に基づく報告義務のある基幹統計調査です。

調査の結果は、中小企業施策や地域振興など、国および地域行政施策のための基礎資料として活用されます。

調査票にご記入いただいた内容は、統計作成の目的以外(税の資料など)に使用することは絶対ありません。調査の趣旨・必要性をご理解いただき、御回答をよろしくお願いたします。

問 八峰町企画財政課(☎76-4603)

経済センサスー基礎調査を実施します

経済センサスー基礎調査は、我が国のすべての産業分野における事業所の活動状態等の基本的構造を全国および地域別に明らかにするとともに、事業所・企業を対象とする各統計調査の母集団情報を整備することを目的としています。

調査期間は、6月1日から9月30日の4ヶ月間です。

調査は、調査員が町内すべての事業所の活動状態を实地に確認し、新たに把握した事業所など一部の事業所には調査票を配布することにより行います。

皆様の調査へのご理解・ご回答をよろしくお願いたします。

問 八峰町企画財政課(☎76-4603)



労働保険の年度更新手続きをお忘れなく!

労働保険(労災保険・雇用保険)の保険料は、事業主が年度当初に概算で申告・納付し、翌年度の当初に確定申告のうえ、精算することになっています。

平成31年度の申告・納付期間は6月3日(月)から7月10日(水)までです。お早めに手続をお願いします。

●労災保険率および雇用保険率については、平成30年度から変更ありません。詳しくは、各事業場に送付される年度更新資料、秋田労働局または厚生労働省のホームページをご覧ください。

●労働保険料の納付は口座振替が便利です。口座振替を利用いただくと納付日が遅くなります。申込みは、所定の用紙を金融機関に届け出るだけです。

●電子申請もご利用になれます。年度更新手続をはじめ、労働保険・社会保険関係手続について、電子申請をご利用ください。

問 秋田労働局労働保険徴収室(☎018-883-4267)、能代労働基準監督署(☎52-6151)

新築・店舗(自由設計)・リフォーム・リノベーション・解体工事 お気軽にご相談下さい



想いをカタチに...

Hachimori House

代表 吉村 毅

〒018-2604 八峰町八森字和田表37-3 携帯 080-9635-1603
facebook https://www.facebook.com/tuyoshi.yoshimura34/?modal=admin_todo_tour

月見草ランチ

いろいろ選べて ¥1,350より

※前日までにご予約下さい

月見草おまかせコース

ランチ ¥2,500より ディナー ¥3,000より

※2日前までにご予約下さい

月見草宴会コース

(大皿・取り分けスタイル) 全8品 ¥3,000より

※フリードリンク90分 ¥1,500 120分 ¥2,000 ※3日前までにご予約下さい

ランチ限定女子会コース

(大皿・取り分けスタイル) 全7品 ¥1,700

※3日前までにご予約下さい。

☆表示価格はすべてお一人様/税込みとなります。☆予約人数・ご予算・内容等、お気軽にお問い合わせ下さい。

お持ち帰り限定 ごちそうオードブル ¥5,800

3日前までご注文ください

八峰洋食 月見草 TEL 070-2430-9436

はぴはぽ

地域おこし協力隊の部屋

第39回

季節が冬から春へと移り変わっていき、八峰町の景色も色づいてきました。協力隊の山内です。

四月はます新元号の発表に始まり、八峰町さくらまつり、そしてポンポコ山公園のステージに巨大『令和』が登場と盛りだくさんな一か月でした。

その中でも、準備の段階からかなり関わったさくらまつりは自分にとって一大イベントでした。

当初、今年のさくらまつりはここ数年続いてきた八タ八タ館駐車場ではなく、御所の台ふれあいパーク（山村広場）で開催することを計画していました。

なぜそちらの会場を選択したのかというと、桜の木がたくさんあるためでした。

「かへらまつり」を謳つのであれば、桜の花が見えなければ意味がないだろう、と。

結局は設置直前の雨によって、八タ八タ館駐車場に会場変更となつてしまつたわけですが、5日前に会場変更を決定するまでずっと御所の台ふれあいパークで開催するための準備をしていました。

これはかなりのいい経験となりました。

その中で、このようなイベントを御所の台ふれあいパークで開催するために越えなければならぬ八

ドルがいくつも見えてきました。まず、導線の問題。御所の台側の駐車場は非常に少なく、必然的に八タ八タ館駐車場から歩いてきてもらう必要があります。イベントの規模が大きくなればなるほどこの問題も大きくなります。

次に、搬出入の問題。御所の台ふれあいパークへ入る道は非常に道幅が狭いうえに起伏も激しいです。奥まで侵入できるのは、おそらく2トン車が限界でしょう。これが原因で今回のさくらまつりは、「はたらくくるま」の展示はなくなつてしまいました。

最後に、警備の問題。出店者車両と観客の導線が重なる部分での交通整理や、侵入車両を限定するための警備が新たに必要となります。

こつしたハードルを越えてぜひイベントを開催してほしいですよ！



今年のさくらまつりの様子です

入札結果をお知らせします!!

町で行った入札において、予定価格が130万円以上のものについて、お知らせします。

4月12日 入札分

- 八峰町簡易水道水質検査業務委託
 - 契約金額 2,967,408円 (落札率87.95%)
 - 請負業者 (株)秋田県分析化学センター
- 下水道処理施設水質検査業務委託
 - 契約金額 4,136,400円 (落札率84.80%)
 - 請負業者 秋田環境測定センター(株)

4月18日 入札分

- 峰浜野球場芝管理業務委託
 - 契約金額 2,268,000円 (落札率95.45%)
 - 請負業者 (株)秋田グリーンメンテナンス

4月24日 入札分

- 平成31年度 八峰町指定ごみ袋納入業務
 - 契約金額 3,032,100円 (落札率59.10%)
 - 請負業者 秋田東北商事(株)

4月25日 入札分

- 田中橋橋梁補修工事(第2期施工)
 - 契約金額 3,456,000円 (落札率98.00%)
 - 請負業者 伊藤栄建設(株)

おらほの館

今月の旬情報

山菜

山菜の季節になりました
ご来店をお待ちしてます



八峰町峰浜沼田「道の駅」となり
よろしく
☎76-4649

工場や店舗など、高圧ユーザー様へのお得なお知らせ+

ENEOSでんき

電力会社は選ぶ時代! 電力コスト削減へ。

おトクな料金 **安い** | 変わらない **安心** | お申込は **カンタン**

安心と信頼の **JXTGエネルギー株式会社** がおすすめします。

ENEOS JXTGエネルギー 武内商店(株)

八峰町峰浜高野々 TEL 76-2019

あなたは愛しいペットが亡くなられたときどうしてますか? 家族の一員として大切にご供養しませんか?



火葬のご用命は
飼い主様の心に寄り添う
PETrestメモリアルパークまで

PET rest メモリアルパーク 霊園部

動物取扱責任者 中村 厚志
能代市中沢字瓶長根2-5
TEL0185-58-5000
ホームページ <http://www.pet-rest.com/>

保管(ホテル)	動-19-10	H30年4月更新	有効期限R5年4月16日
販売	動-19-19	H30年4月更新	有効期限R5年4月16日
貸し出し	動-19-11	H30年4月更新	有効期限R5年4月16日
展示	動-19-12	H30年4月更新	有効期限R5年4月16日
その他譲受飼養許可(老犬ホーム)	動-19-13	H30年4月更新	有効期限R5年4月16日



こんにちは 赤ちゃん

小林 滯依 (カチキ台)

【光太郎・祐美 長男】

佐々木 結 (石川)

【大輔・紗希子 長女】

菅原 萌生 (カチキ台)

【一生・萌花 長女】

奈良 凜咲 (椿)

【竜介・実布 二女】

櫻庭 悠莉 (カチキ台)

【悠介・美紅 長男】



ご結婚おめでとう

菊地 信哉 (岩館2)
江戸 愛佳 (能代市)

おくやみ

金平 秀夫 (90) 塙

柴田 イネ (95) カチキ台

干場 清丸 (71) 岩館2

菊地 重藏 (89) 八森1

伊勢 ソノ (87) カチキ台

佐々木 進 (75) 八森2

伊藤 稔 (89) 強坂

三輪 忍 (71) 八森3

山本 進 (83) 椿

児玉 金三郎 (83) 横間

後藤 正 (83) 畑谷



八峰町社会福祉協議会へ

【篤志寄付】

柴田 正高 (目名湯)

【香典返しにかえて】

白鳥 禮一 (大沢)

亡母 ヒデ

菊地 重正 (八森1)
亡父 重藏

福士 博文 (石川)
亡母 フサ

木藤 和幸 (田中)
亡母 キセ

森田 隆 (三ツ森)
亡父 喜代治

金平 一秀 (塙)
亡父 秀夫

奈良 聡彦 (椿)
亡母 スミ

干場 次丸 (岩館2)
亡兄 清丸

厚くお礼申し上げます。に、故人のご冥福をお祈りいたします。

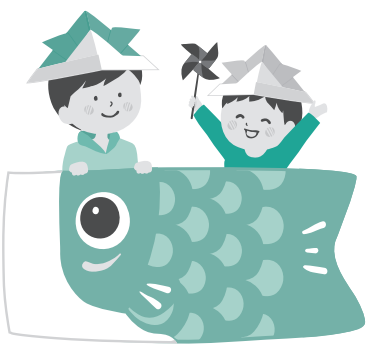

人の動き

(4月30日現在)



●人口 7,100人 (15人減)

●男 3,342人 (10人減)

●女 3,758人 (5人減)

異動内訳

●出生 5人

●死亡 15人

●転入 13人

●転出 18人

世帯数

3,069世帯 (4世帯減)

() の数字は前月との比較

この数字は住民基本台帳に基づいています。
(外国人を含む)

訂正とお詫び

広報はっぼう4月号17ページ「ふるさと」のわだい」の中で一部誤りがありました。次のおり訂正するとともにお詫び申し上げます。

【誤】 本多 建さん

【正】 本多 健さん



FUJIFILM Value from Innovation
vonder Print Station
無料アプリをダウンロード
読み込みが早い
画像表示もスムーズ！
タスクやスワイプで
スマホ感覚！
見やすい画像表示！

1階 バリアフリースタジオ完備 予約・お問い合わせは
個人写真・家族写真・集合写真 ☎ 76-2960
同朋会・百日記念・七五三・ご結婚写真・年祝い記念
藤田写真館
八峰町峰浜高野々字真山1-2 国道101号沿い

なんぎごと
暮らしの難儀事 ★相談は無料です
お手伝いします

役所への書類、契約書作成、各種証明、車庫証明、農地、相続、遺言、宅地建物の需要等調査など

工藤金悦行政書士事務所 (浜田) ☎77-2670 携090-3365-8232
HP http://www17.plala.or.jp/kudogyo/

折料理 お弁当 宴会

ご予約承ります!

八森いさりび温泉 “ハタハタ館”

八タハタの里観光事業株式会社

営業時間／朝9時～夜10時 電話 0185-77-2770 <http://www.hatahatakan.jp/>

遠赤外線効果でリフレッシュ!

5/13(月)・5/27(月)

岩盤浴お得デー

レストランいさりび

大好評 数量限定

八峰白神あびを丸々1個使用!

■元気あび丼…2,180円

海の幸が盛り沢山!

■海鮮丼…1,550円

風呂の日 5月26日(日)

八峰の日 6月8日(土)

休館日 5月28日(火)

ご家族の想いがカタチになる





能代市・山本郡に
クオーレの「滞在～家族葬」施設は8カ所

JA葬祭「みどりの会」 入会金 10,000円(税込)のみ

クオーレ (株)JA山本葬祭センター

虹のホール TEL.0185-54-3004 <年中無休・24時間受付> 能代市宇五雲岱16-3

ホテル サルルラル大潟
最上階(白神展望温泉)

大潟モール温泉

**サンルラル大潟
春の湯治三昧
プラン**

除外日 4月27日(土)～5月5日(日)

2019年4月20日(土)～2019年6月30日(日)

お一人様 13,500円(消費税込)

2泊3日4食付 朝食は付いておりません

夕食 湯治おまかせ定食(レストラン又はクラム舎) 朝食 和洋バイキング

送迎ご希望は1泊追加毎に6,750円(税込)追加

予約 八郎湯駅 送迎有 100円

赤テリ湯 8,000円 | 15,250円

八郎湯温泉 9,550円 | 16,000円

大潟村マイタウンバス 100円

予約専用ダイヤル 0185-45-3332

TEL0185-45-3311 FAX0185-45-3320

“田植えの前には”

オキソピタン

“田植えの後にも”

オキソピタン

にんにくパワーで筋肉の痛みをやわらげます
痛みの根本治療始めませんか?

肩こり 腰痛 神経痛 筋肉痛

LINUS PHARMACY

ライナス薬局

月～土/朝8:00～夜7:00 休日/日・祝日
八峰町八森字古屋敷13-6
TEL.70-4160

家族葬

ホール葬

あたたかく見送るお葬式

ご相談お問い合わせは…

八峰愁傷館

〒018-2676
秋田県山本郡八峰町八森字磯村120-2(あきた白神温泉ホテル敷地内)
TEL.0185-88-8833(代) ホテル 0185-77-2233