

広報 よっほっ

2020 9月号 ● No.174 ●

- ② 第5回八峰中祭
- ③ 令和2年国勢調査 調査へのご協力をお願いします
- ④ 国民健康保険証の更新について
- ⑤ 安全・安心な地域社会づくりのために、
農繁期における火災予防について
- ⑥ 下水道に加入しよう
- ⑦ 下水道を正しく使用しましょう
- ⑧ ふるさとのわだい
- ⑨ 八峰白神ジオパーク
- ⑩ 生涯学習だより
- ⑫ 健康はっぼう21ひろば
- ⑭ お知らせ版
- ⑱ CSレター、入札結果
- ⑲ 戸籍の窓





令和2年国勢調査

調査へのご協力をお願いします



5年に1度の日本で最も重要な統計調査「国勢調査」が令和2年10月1日現在で実施されます。この調査は、「日本に住む人や世帯」について知ることで生活環境の改善や防災計画など、わたしたちの生活に欠かせない様々な施策に役立てられる大切な調査です。調査へのご協力をお願いいたします。

- 調査期日 令和2年10月1日現在で実施されます。
- 調査の対象 日本全国に住んでいるすべての人および世帯が対象です。
- 調査内容
 - ・世帯員に関する項目…氏名、男女の別、出生年月、世帯主との続き柄、国籍、就業状態等
 - ・世帯に関する項目…世帯員の数、世帯の種類、住居の種類、住宅の建て方
- 調査方法
 - 9月14日から、「調査員証」を携帯した調査員が皆さまのお宅を訪問し、調査書類を配布します。
- 調査の回答方法
 - ①インターネット（スマートフォン、タブレット、パソコン）で回答する方
 - 調査員が配布する「インターネット回答利用ガイド」に記載の「ログインID」と「アクセスキー」を使用して、10月7日（水）までに回答してください。
 - インターネットでの回答は、24時間いつでも回答可能かつ簡単です。また、調査員が調査票を回収に訪問することはありません。（インターネットでの回答期間9月14日（月）～10月7日（水））
 - ②郵送で提出する方
 - 調査員が紙の調査票と郵送用提出用封筒を配布しますので、10月1日（木）～10月7日（水）までに投函してください。郵送料金はかかりません。（切手も不要です）
 - ③調査票を調査員へ直接提出する方
 - 調査員へ直接提出を希望される場合は、調査票の回収日（10月1日（木）～10月7日（水）の間）を調査員と調整してください。

※町では、新型コロナウイルス感染症拡大防止の観点から、インターネット回答および郵送での提出を推奨しています。調査員へ直接提出をされる場合は、調査票を受け取った際に、調査員と回収日の日程調整を確実にお願いいたします。

- 調査票提出後の確認について
 - 各世帯から提出された調査票については、町が任命した指導員により回答内容の審査を行います。未記入の箇所があったり、記入内容について確認が必要な場合は、町または指導員からご連絡をさせていただく場合がありますのでご了承ください。（インターネット回答をされたものは町で審査は行いません）

■問合せ先 企画財政課 ☎76-4603

～お気軽にご相談下さい～

- 健康保険
- 労災保険
- 共済制度



秋田建築労働組合 能代支部 TEL 090-2024-5138

令和2年度 第29回 住宅デー

とき **9/13（日）** 午前9:00～午後3:00頃
 ところ **道の駅みねはま（おらほの館・八峰町）**
 内容 ☆住宅修繕相談 ☆子供木工教室
 ※重くなった扉、ましむ床など小さなことでもお気軽に！
 ☆包丁研ぎ **1T300円**（一人3Tまで）



第5回 八峰中祭

竟今や笑えど
どんな時も笑顔で!!

- ①生徒会長によるあいさつ
 - ②開祭式を盛り上げた執行部
 - ③④会場にきれいなハーマモニイを響かせた合唱コンクール
 - ⑤多くの曲を演奏し会場を沸かせた吹奏楽部
 - ⑥歌やダンスで楽しませたステージ発表
 - ⑦⑧⑨クラスごとにオリジナリティあふれるパフォーマンスを披露
- 8月30日、八峰中学校にて、第5回八峰中祭が開催されました。開祭式では、生徒会長が「新型コロナウイルス感染症の影響で、八峰中祭ができるか心配していたが、無事開催することができてうれしい。笑顔で明るく、おもてなしの心をもって頑張ろう」とあいさつを述べました。
- 生徒たちは、英語弁論や合唱、パフォーマンスなど、これまで練習してきた成果を存分に発揮し、来場した地域住民などを楽しませました。

～安全・安心な地域社会づくりのために～

第2回 社会を明るくする運動と保護司のなり手不足について

—社会を明るくする運動—

保護司の啓発活動の主軸となるのが「社会を明るくする運動」です。毎年7月1日から1ヶ月間展開される活動は、毎年多数のご参加を得ながら広がり、本年第70回を迎えました。

昭和26年から始まったこの運動は、すべての国民が、犯罪や非行の防止と犯罪や非行をした人たちの更正について理解を深め、それぞれの立場において力を合わせ、安全・安心な地域社会を築くための全国的な活動です。

保護司をはじめ地域の皆様が中心となり、国、地方公共団体、民間が手を携え、更生保護のネットワークを広げるべく取り組んでいます。



—保護司のなり手不足について—

保護司の活動についてご紹介してきましたが、昨今、保護司のなり手不足が深刻化しています。保護司法による定数は全国52,500人と定められていますが、実人員は令和2年に47,000人を下回りました。令和2年2月に「保護司の適任者確保のための緊急行動宣言」が発出され、総力をあげて保護司の適任者確保の取組を推進することとされています。

保護司の任期は2年間で、最初の委嘱の際に66歳未満の方でその他条件を満たした方が保護司になることができます。また、76歳までは再任することが可能です。

全国的な保護司不足のなか、安全・安心な地域社会づくりへ貢献する保護司の活動について、地域をあげてのご理解とご協力をお願いいたします。

■問合せ先 総務課 町民サービス係 ☎76-4614

農繁期における火災予防について

今年も稲刈りの時期を迎えます。農作業の忙しさや疲れから、火に対する注意がおろそかになるため、火災の発生が心配されます。

空気が乾燥する時期でもあるので、屋外で火気を使用するときは、周囲の可燃物や風に十分注意して下さい。



■問合せ先 八峰消防署 ☎76-3119

国民健康保険証の更新について

—9月末までに新しい国保の保険証を郵送します—

現在、国保に加入されている皆さんが使用している国民健康保険被保険者証の有効期限は、9月30日までとなっています。10月1日からは、新しく更新された国民健康保険被保険者証をお使いください。

国民健康保険被保険者証は、皆さんが国保に加入している証明書であり、お医者さんにかかるときは、必ず毎回提示してください。なお、70歳以上（70歳到達月の翌月）から75歳未満の方がお医者さんにかかるときは、「高齢受給者証」も忘れずに提示してください。（「高齢受給者証」は、既に7月末に送付済で8月1日から新しく更新されています。）

◆新しい保険証は9月末までに世帯主宛てに郵送します

新しい保険証は、9月末までに世帯主宛てに郵送いたします。新しい保険証が届きましたら、保険証の記載内容を確認してください。

交付された保険証の記載内容に間違いがあった場合には、役場福祉保健課までご連絡をお願いします。

なお、古い保険証は、10月になってからハサミ等で切り、破棄してください。

◎国保への加入・脱退の手続きを忘れずに！

国保に加入したり、やめたりするときは、届け出が必要です。

国保に加入するとき	国保をやめるとき
他の健康保険に加入していない場合 ①職場の健康保険などをやめたとき ②他の市町村から転入したとき ③子どもが生まれたとき など	他の健康保険に加入したとき ①職場の健康保険に加入したとき ②他の市町村へ転出するとき ③死亡したとき ④後期高齢者医療制度に加入（障害認定による）したとき など
※加入の届け出が遅れると・・・ ⇒保険税は届け出をした日からではなく、資格を得た月までさかのぼって支払うこととなります。 ◎失業等による国保への加入の際は、保険税の減免や軽減が受けられる場合があります。納税に関するご相談は、随時役場税務会計課にて受け付けております。	※やめる届け出が遅れると・・・ ⇒資格の喪失した保険証で診療を受けると、国保が負担した医療費はあとで返してもらうこととなります。 ⇒ほかの健康保険に加入すると、保険税（料）を二重払いするおそれがあります。

■問合せ・手続き先 福祉保健課 ☎76-4608

下水道を正しく使用しましょう

流しを ゴミ箱かわりに しないで

野菜くず、残飯などの生ゴミを流すと、台所のトラップや排水管が詰まるばかりでなく、家中に悪臭がただよってきます。よく水をきってゴミと一緒に捨てましょう。

排水管が 泣いて います

流しの下にある排水管の中には、熱湯に弱い材質を使用している場合があります。熱湯や高濃度の薬品類を流すと、排水管をとかしたりして、水もれの原因になりますので注意しましょう。

ちょっとした
気づかい
よろしくね



生活になくってはならない下水道。いつもスムーズに流れるよう上手なおつきあいをお願いします。皆さんの日頃のちょっとした気づかいがトラブルの予防になります。それが、余分な出費をおさえ節約につながります。

トイレトーパー以外の ものは捨てないで

水にとけやすいトイレトーパー以外のティッシュペーパーや紙おむつ、生理用品などを流すとトイレが詰まり、修理が大変です。

ベランダの洗たく機の 排水も正しく

ベランダにある排水口は、雨水の排水口です。そのまま流すと、川などにそのまま流れてしまいます。洗たく機の排水は、

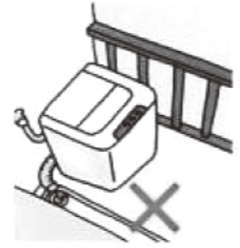

トイレやお風呂と同じ汚水ですので、お風呂などの汚水の排水口に流してください。

髪の毛は 流さないで

お風呂や洗面所の排水口にたまりやすい髪の毛は、トラップや排水管をつまらせます。排水口のふたについた髪の毛は、不要になった歯ブラシなどでかき取りましょう。また石けんなどの固形物も流さないようにしましょう。



みんなで
マナーを
守ってね

汚物や異物を 投げ入れないで

ますやマンホールは、清掃や点検のためのものです。危険ですから、ふたをあけて、汚物や異物を投げ入れないでください。また、道路わきにある側溝に、ゴミや落ち葉、汚水などを流したりすると、川や海のごみれの原因になります。



ますやマンホールに 危険物を流さないで

ますやマンホールの中に、ガソリン、灯油など揮発性の高い物質を流すと爆発などの大事故につながりますので、絶対に流さないでください。



マンホールのふたは あけないで

大雨などで道路が冠水した時でも、マンホールのふたは絶対にあけないでください。重大な交通事故や死亡事故をひきおこす原因となります。



9月10日は下水道の日

下水道に加入しよう

町では、皆さんの生活環境や自然を守るため、重要なライフラインである下水道の整備と加入促進を進めています。町には、公共下水道・農業集落排水・漁業集落排水の3つの区域があり、これらの区域にお住まいの方で新規に下水道に接続する際は、町が指定している排水設備指定工事店に個人負担で排水設備工事の依頼をする必要があります。

下水道へ接続する際に皆さんの負担を少しでも軽減するための町独自の加入促進制度についてお知らせします。

①住まいづくり応援事業

町では、安全・安心で快適な住まいづくりを応援するため、住まいづくり応援事業を実施しており、一部の事業では下水道へ新規加入する場合、排水設備の設置費用にも補助金を交付しています。

補助金額・・・住まいづくり応援事業のうち、リフォーム支援事業、空き家購入等支援事業、耐震改修支援事業で下水道へ新規加入する工事を行った場合、一律10万円。

※住まいづくり応援事業の詳細については、広報はっほう4月号（P6～7）または町ホームページをご覧ください。

②水洗便所改造資金融資あっせん制度

トイレの水洗化に伴う排水設備の設置など、下水道や浄化槽へ接続するために必要な資金を、町が協定を結んでいる金融機関へ融資あっせんを行い、さらに償還金の利子分を町が負担する制度です。

融資あっせん金額・・・70万円以内。ただし、2箇所以上のトイレ（便槽）を水洗化した場合は100万円以内。

償還の返済回数・・・50回以内（元金均等償還）

利子については、町が金融機関に支払います。

③浄化槽設置整備事業補助金

公共下水道・農業集落排水・漁業集落排水区域以外の区域にお住まいの方は、合併処理浄化槽を設置することになります。

町では、合併処理浄化槽の設置からその後の維持管理まで設置者個人が行う「個人設置型」の浄化槽設置整備事業を実施しており、設置の際には補助金を交付しています。

補助金額・・・設置する浄化槽の人槽に応じて下記のとおりとなっています。

人槽区分	補助金限度額
5人槽	352,000円
6人槽～7人槽	441,000円
8人槽～10人槽	588,000円

下水道は、皆さんに接続していただいて、初めて十分な効果が発揮されます。下水道処理区域内の皆さんには、一日も早い下水道への接続にご協力をお願いします。

■問合せ先 ①②…建設課 ☎76-4610 ③…総務課 ☎76-4601

八峰白神ジオパーク

連載 115回



事務局

八峰町産業振興課 ジオパーク推進係
☎ 0185 (76) 4605 FAX 0185 (76) 2203
HP <http://www.shirakami.or.jp/~happo-sh-geo/>



白神山地の恵みに生きる

ジオパークには欠かせない大地で暮らす人々
地域の人の話を聞いて、大地と人のつながりを考えます

町を好きになれる活動を



橋海岸の柱状節理の上で

話をしてくれた人

鈴木 和人 すずき かずひと さん

1959年、峰浜水沢生まれ。教職38年間のうち観海小、旧八森小、岩館小、岩子小など八峰町で20年間勤務。趣味は鉄道を利用して、車窓や現地各地の風景や営みを見ること。

○ジオパークに関わりだしたきっかけ

沢目中学校時代です。国道101号線沿いの水沢川の近くに萩の台山という小高い山があります。昔、スキー場があった場所です。理科の授業で、この山は砂山なんです、「どうして砂山ができたのか」をテーマに学級全員が自転車に乗って現地調査しました。私は、ハマナスが咲いていたのでハマナスがあるからできたんじゃないかという意味不明な考えで……。砂は、風が運んでくるんですね。この八森油田～旧若美付近まで続く砂丘が、ジオパークに興味を持つ最初のきっかけとなりました。

もともと、海岸地形とか、景色を眺めて土地柄を知るの好きなんです。ジオパークの地質・地形は、そこに住んでいる人と密接につながっています。そのことを、自分の地域の誇りとして生活することは大事だと思います。それを、いろんな人に紹介したいという気持ちになりました。

○印象に残っている授業

八森小学校では、平成8年のハタハタをテーマにした授業でした。子どもたちにとって、かつてハタハタが箱代にもならないほど安価な魚だというイメージがなく、中にはおいしくないという子もいます。そこで、授業の中で自分たちでハタハタずしを作って食べさせる時間も設定しました。さらに子どものおばあさんから講師になってもらいました。

岩子小学校では、昭和62年に原野を切り開いた人々～大槻野開拓～をテーマにした授業でした。そこは台地で、水を得ることは困難であることを踏まえ、米作りに必要な水をどうやって取水したか予想させました。子どもたちはよく現地を見ていてたくさんある沼に着目していました。その後、聞き取り調査結果などを基に検証しました。

○子どもたちへの思い

八峰町の子どもたちは活発で、地域に根差した面白いところがあれば食らいつく力があると思います。平成7年に能代山本の児童生徒を対象に「あなたはこの地域が好きか」という調査をしました。小学生だと8割くらいが好きだと答えたんですが、中学校になるとだんだん現実味を帯びて少なくなっていくんです。でも、八峰町の子どもたちには、好きという気持ちを大事にしてほしいですね。

ジオパークが、そのお手伝いの一つになればと思います。秋田県全体でも、ジオパークを活用した教育実践が広がればいいですね。その動きは、ここから発信して広がってほしいですね。そんな夢ばかり見ます。



今年度の八森小学校のジオ学習の様子



サプライズ花火が夜空を彩りました

8月14日、八森地区の中浜海岸でサプライズ花火が打ち上げられました。この企画は、新型コロナウイルスの影響で毎年8月15日に実施されていた雄島花火大会をはじめ、多くの夏の行事が中止となったことを受け、中浜地区の住民の集まりである中浜ひとつ森会（白木会長）が主催しました。観客が集まるのを避けるために、事前の告知はしませんでした。次々に打ち上げられる花火が、夏の夜空を彩りました。白木会長は「コロナに負けるなど願いを込めた。花火を見た地域の方々が少しでも元気になってもらえたなら嬉しい」と話しました。

コロナに負けるな
中浜海岸でサプライズ花火

8月28日、役場大会議室で、八峰町と日本郵便株式会社（以下、日本郵便）との包括連携協定締結式が行われました。この協定は、町と日本郵便が地域課題に関する様々な分野で連携し、相互に協力することで、住民サービスの充実と、地域の更なる活性化を図ることを目的としています。森田町長は、「協定の締結により、災害発生時におけるより一層の連携強化や郵便局ネットワークの活用、高齢者や子どもなどの見守り、道路損傷や不法投棄の情報提供など、様々な分野の住民サービスの向上につながっていくものと本当に嬉しく思っています」と話しました。



協定書に署名し、協定が締結されました

日本郵便株式会社との
包括連携協定締結式が行われました



100歳おめでとうございます

9月1日、門脇タカさんが満100歳を迎えられたお祝いに、町から寿詞と祝い金が送られました。タカさんは、大正9年9月1日に旧八森村で6人兄妹の三女として誕生しました。27歳の時に故善七さんと結婚し、1男2女をもうけました。結婚後は、北海道で農業を営み、八峰町へ戻ってきてからはパン工場や木工所など様々な仕事に従事されました。83歳までは、趣味の畑づくりや山菜採りに歩き、よく体を動かしていたそうです。当日は、家族から「おめでとう」と声を掛けられるとうなずきながら笑顔を見せていました。これからもお元気で健やかに過ごされることをお祈りしています。

門脇タカさん（滝の間）が
満100歳を迎えられました

あなたは愛しいペットが亡くなられたときどうしてますか？

年中無休、譲渡犬あります。ご連絡後見学に来てください。家族の一員として大切にご供養しませんか？
お待ちしております。



火葬のご用命は
飼い主様の心に寄り添う
PETrestメモリアルパークまで

動物取扱責任者 中村 厚志
能代市中沢字瓶根2-5
TEL0185-58-5000
ホームページ <http://www.pet-rest.com/>

PET rest メモリアルパーク 霊園部

保管 (ホテル)	動-19-10	H30年4月更新	有効期限R5年4月16日
販売	動-19-19	H30年4月更新	有効期限R5年4月16日
貸し出し	動-19-11	H30年4月更新	有効期限R5年4月16日
展示	動-19-12	H30年4月更新	有効期限R5年4月16日
その他譲渡許可 (老犬ホーム)	動-19-13	H30年4月更新	有効期限R5年4月16日

脳ドックを受けてみませんか？ ～健診にかかる費用の一部を助成しています～

脳血管疾患の早期発見とその他疾病予防のため、脳ドックにかかった費用の一部を助成しています。以下の条件を全て満たす方が対象です。

- ★脳ドック受診日時点で町内に住所を有する満40歳～74歳の方
- ★職場で脳ドックに対する助成がない方
- ★過去4年間この事業の助成を受けていない方
- ★脳血管疾患による入院および治療中でない方

助成額

窓口で支払った料金の1/2（上限20,000円）

健診の受け方～助成金申請まで

1. 希望する医療機関に直接電話で予約する
2. 健診を受け、料金を支払う
3. 領収証と結果がわかるもの・通帳・ハンコを持参して役場福祉保健課で助成金の申請をする
4. 後日指定した振込口座へ入金

ぜひ一度お気軽に受診してみてください



不妊治療費・不育症治療費を助成しています

対象となる治療	対象者	助成内容
一般不妊治療 (体外受精および顕微授精を除く不妊治療、不育症治療)	次の事項のすべてに該当する方 1 法律上の婚姻をしている夫婦で、医師による不妊治療または不育症治療が必要であると認められた方 2 申請時点において、夫婦のどちらかが八峰町に1年以上居住していること 3 夫婦の双方が医療保険の被保険者、組合員または被扶養者であること 4 夫婦の双方が町税を滞納していないこと 5 治療期間の初日における妻の年齢が43歳未満であること	診療の属する月から継続する期間、一般不妊治療費・不育症治療費の全額を助成します。(ただし他の法令等による助成金を除いた金額とします。) ※当該年度内に受けた治療が対象です。
特定不妊治療 (医療保険が適用されない体外受精および顕微授精)	次の事項のすべてに該当する方 1 法律上の婚姻をしている夫婦で、八峰町に住所を有している方 2 県の特定不妊治療費助成事業の助成決定を受けている方	治療費のうち、県から受けた助成額を控除した額について、 <u>1回の治療につき15万円まで</u> ※秋田県特定不妊治療費助成事業承認決定通知書の写しが必要です。

特定不妊治療については、秋田県のホームページをご覧ください。URL <https://www.pref.akita.lg.jp/pages/archive/862>

集いの場「カタクリ」

～社会参加しづらい人へ足を運んでほしい1つの居場所です～

あきた若者サポートステーションと連携して、地域若者サポート事業をすすめています。あきたサポステ利用者と一緒に交流したり、ボランティア活動を行います。ただ来てみるだけでも大歓迎です。お気軽に足を運んでみてください♪

場所：八峰町社会福祉協議会（旧八森中）
日時：毎月第2木曜日（原則）午後1時30分～午後4時
対象：社会参加しづらい方（15歳～49歳の方）



今日のカタクリは、フックカバー作り、しおり作りをします。

皆さん暑い中ありがとうございます。さてコロナウイルス感染症が大流行中、大変ですが皆さんどうか足をお運びいただけたらいいと思います。感染予防対策は徹底して行うので安心して来ていただけたらなと思っています。

記

1. 日時 令和2年8月6日
2. 時間 午後1:30～午後4:00までの予定
3. 場所 八峰町社会福祉協議会
4. 服装 自由
5. 持ち物 自由

たくさんのご参加お待ちしております。

パソコン練習を頑張っている参加者より原稿の打ち込みをしてみました♪

9/10～9/16は自殺予防週間です

●秋田県の自殺の実態

①統計

令和元年の秋田県内の自殺者数は217人(県警統計)で、過去最少だったH30年より11人増加しました。増加は2015年以来、4年ぶりです。

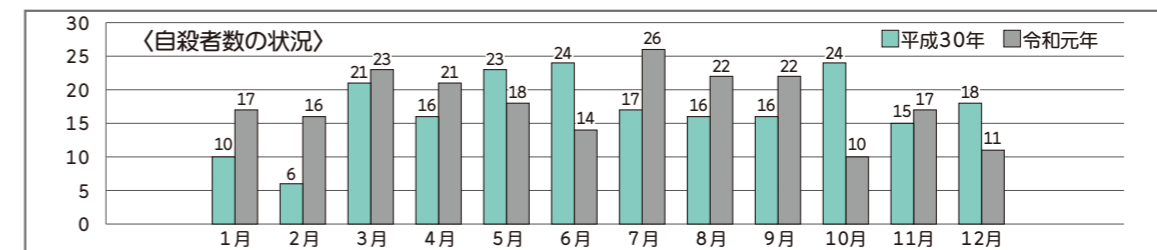

引用：Police.pref.akita.lg.jp

②年齢別割合

年代別では70歳以上が最も多く、60代、50代と続いています。65歳以上の高齢者の割合は全体の51%をしめています。

③月別・男女別割合

月別では7月が最も多く、次いで3月、8月、9月となっています。

男女別では、男性は女性の約2.7倍となっています。

④原因別割合

原因別(複数計上)では、健康問題が最も多く4割を占めています。次いで経済・生活問題、家庭問題、勤務問題でした。

参考：Sakigake.jp

★1人で悩まず、勇気をもって相談してみませんか？

八峰町の自殺予防の取り組みや相談先については2020年度「心といのちのカレンダー」に掲載していますので、是非ご覧ください。

■問合せ・申込先 福祉保健課 健康推進係 ☎76-4608

9月16日～30日の行事予定

日・曜日	行事名	場所	時間	内容
16 水	心配ごと相談	八峰町 社会福祉協議会	午前9:30～正午	担当：奈良マリ子相談員 ※相談をご希望の方は事前にご連絡ください。 ☎77-3551
	ぼっぼカフェ	駅前コミュニティセンター	午後1:30～午後3:30	認知症の人と家族・地域の皆さんが、カフェのようにお茶を飲みながら気軽にお話できる場所です。 対象：駅前・三ツ森地区の方 参加費：100円 問合せ先：八峰町地域包括支援センター(☎77-3200)
23 水	心配ごと相談	八峰町 社会福祉協議会	午前9:30～正午	担当：富山則夫相談員 ※相談をご希望の方は事前にご連絡ください。 ☎77-3551
	交流サロン「らべんだー」	埴川健康センター	午後1:30～午後3:30	陽だまりの会がおいしいコーヒー、お茶を準備してお待ちしております。
	ほっと健康相談	埴川健康センター	午後1:30～午後4:00	心の悩みなどの健康相談に応じます。お気軽においでください。
	喜楽けんこうクラブ活動	峰栄館	午後2:00～午後3:30	内容：バランスボールを使った運動 問合せ先：喜楽けんこうクラブ代表 小林 【☎090-2366-9985】
27 日	いさりびサロン	漁火の館	午前10:00～正午	対象者：岩館第2地区にお住まいの方 参加費：1人100円 お茶やお菓子を用意しております。
	もりのカフェ	橋台コミュニティセンター「ぬかもり館」	午後1:30～午後3:30	「ぬかもり館」に集まって「お茶を飲みながらおしゃべりする」交流の場です。「もりのカフェ」ののぼりが目印です。
28 月	のんき会	沢目駅舎内	午前11:00～午後4:00	心の病を持っている方が情報交換する場です。どなたでもお気軽にお立ち寄りください。
29 火	めんちょこひろば	笠原果樹園(しらかみカフェ) ※現地集合	午前10:00～午前11:00	対象：子ども園入園前の子どもと保護者 内容：梨のもぎとり体験 ※歩けないお子さんも気軽に参加ください。 ※小雨決行 雨天時は10月1日(木)に延期 ※終了後は、沢目神社の境内で遊びます。
30 水	心配ごと相談	八峰町 社会福祉協議会	午前9:30～正午	担当：芹田静香相談員 ※相談をご希望の方は事前にご連絡ください。 ☎77-3551
	1歳6か月児健康診査 3歳児健康診査	八森保健センター	受付 午後0:30～午後1:00	1歳6か月児健康診査対象：平成30年12月生～平成31年3月生 3歳児健康診査対象：平成28年12月生～平成29年3月生

募集・試験

令和2年度農業研修生募集

新たに畑作物の栽培や、畑作の拡大に取り組み農業者、新規就農を目指す方に対し、必要な農業に関する技術を身につけるための研修を行います。※農業研修費は、各種補助金制度がありますので、個別にご相談ください。

研修内容 野菜
研修場所 能代市農業技術センター(向能代字トトメキ1081)

対象 ①新たに農業を始めようとする方または現に農業を営む方で農業で自立しようという意欲が高く、研修終了後に当町における就農が確実と見込まれる方
②申請時の年齢が概ね50歳以下の方

募集人数 管内で3名程度
研修期間 2年間(4月～翌々年3月)

募集締切 10月16日(金)
問・申 農林振興課 農政係
(☎76-4609、FAX76-2203)

空き家活用住宅入居者募集
および内覧会のお知らせ
募集住宅 空き家活用住宅(八6号) 八森字小

入川家の上113
木造2階建て1戸(平成30年リフォーム、5LDK)

・1階 リビング、台所、洋室1、和室2、浴室、トイレ。2階 和室2。
家賃 35,000円
入居可能日

令和2年10月下旬(予定)
応募要件 当該住宅に5年以上の居住が見込まれる方。町の定住施策に賛同し、取材等にご協力いただける方など。詳細は問合せください。

応募期間 9月17日(木)～9月30日(水) 午後5時

必要書類 定住促進空き家活用住宅利用申込書(様式第4号)、申込者および同居者の住民票の写し、申込者および同居者の収入を証明する書類(所得証明書等)、申込者および同居者の納税を証明する書類(納税証明書等)、申込みに係る誓約書等

内覧会 9月16日(水) 午前10時～ ※事前にお申込みください。

選考方法 応募者多数の場合、子育て世帯(夫婦のいずれかが40歳未満の婚姻世帯または高校生までの子供を扶養している世帯)を優先します。それでも競合する場合は抽選

となります。
問・申 企画財政課(☎76-4603)

公共職業訓練受講生募集
訓練科・定員 金属加工技術科(10名)、住宅リフォームデザイン科(15名)

対象 ハローワークに求職申込をされた方で、新たな技術・技能を身につけて就職を希望される方

訓練期間 11月5日(木)～4月28日(水)(6か月)
場所 ポリテクセンター秋田(潟上市)

受講料 無料(テキスト代等は自己負担)
申込締切 9月30日(水)

問 ポリテクセンター秋田(☎018-87313178)

秋田県育英会 奨学生二次募集(在学採用)
奨学金の種類

①大学月額奨学金
②専修学校月額奨学金
③多子世帯向け奨学金
応募資格

①②③共通
・秋田県出身者であること
・令和2年4月に文部科学省所管の国公立・私立の大学、短期大学(ただし、自治医科大学、産業医科大学、通信教育部および

放送大学を除く)または学校教育法に定める専修学校専門課程(ただし、大学進学を目的とした課程および通信制を除く)に入学し、1年に在籍していること。
・高校卒業後3年以内の方
・高卒認定者は、中学校卒業後6年以内の方。

①②のみ
・学資の支弁が困難と認められること。

③のみ
・兄弟姉妹が3人以上の方
募集人員 ①100名程度
②若干名③40名程度

貸与額 月額5万円
貸与期間 申込者の在学する大学(短大)または専修学校専門課程の正規の最短修業年限

貸与方法 隔月に2か月分ずつ、秋田銀行の奨学生本人名義の預金口座へ振り込みます。

申込締切 11月6日(金) 本会必着
その他 詳しくは秋田県育英会までお問合せください。

問・申 (公財) 秋田県育英会(☎018-86013552)

暑い日が続きます
エアコンはいかがですか?
補聴器(消費税免除) (管理医療機器販売業届済店 第03-404361号)
SELA グループ
SELA シロキ
Panasonic エルポート シロキ
八峰町八森字中浜 TEL77-2323・FAX77-2324

新車・中古車販売(国産全メーカー)
車検・定期点検・钣金塗装
沢目自動車
TEL76-2065 FAX76-3280
沢目駅前

第13弾
八峰町
プレミアム付商品券
※8月3日販売
※利用期間 令和2年8月3日(月)～令和3年1月30日(土)

※利用期間 令和2年9月30日(水)まで
秋田県
プレミアム
飲食券
食べて応援!!

八峰町若者世代生活応援
プレミアム50
商品券
※利用期間 令和2年10月31日(土)まで

お寿司の宅配とお持ち帰り
すしたいむ
鮭待夢
SUSHI.TIME
能代店 能代市南陽崎31-20
TEL.0185-55-3277

講座

犬のしつけ方教室
 日時 10月17日(土)
 午前10時～午前11時30分
 場所 山本地域振興局
 内容 飼い犬との接し方、しつけ方についての講義および実技、飼い犬に関する個別相談
 ※事前の申込みにより狂犬病予防注射を実施します
 定員 10名(先着順)
 ※飼い犬の同伴可
 参加費 無料
 申込期間 10月1日(木)～14日(水)
 申込先 能代保健所 環境指導課 (☎52-4331)

スポーツ

第23回八峰町OB野球大会
 日時 10月11日(日)
 ※雨天中止
 会場 峰浜野球場
 参加資格 令和2年4月1日現在、39歳以上の方で構成される、町内で活動するチーム
 参加料 1チーム5千円
 申込締切 9月25日(金)
 その他 組合せ抽選会は行わず、事務局で代理抽選します。参加料および参加申込書は大会当日持参してください。大会へ参加する場合、申込用紙が

(先着順)
 問・申 アリナス (☎54-9200)

お知らせ

今月の納期
 〔固定資産税第3期、介護保険料(普通徴収)第3期、後期高齢者医療保険料(普通徴収)第3期〕
 9月30日(水)
 問 税務会計課 (☎76-4604)、福祉保健課 (☎76-4608)

町営診療所診療日等の変更
 10月1日より、診療日等が次のとおり変更となりますのでお知らせいたします。
診療日および診療時間
 〔本院〕
 火曜日・木曜日
 午前9時～正午、午後3時～午後5時15分
 水曜日・金曜日
 午前9時～正午、午後1時30分～午後5時15分
 〔分院〕
 火曜日・木曜日
 午後1時30分～午後2時30分
 休診日 日曜日・月曜日・土曜日・祝祭日
 その他 医師は、本院・分院とも石岡隆医師となります。

問 町営診療所 (☎76-13)

必要な場合は、左記へご連絡ください。コロナウイルス感染症に伴う大会中止等については、今後の状況により判断します。
 問・申 八峰町野球連盟事務局 門脇 (☎76-4603) (役場企画財政課)

第15回八峰町シーサイドロードレース大会

日時 10月18日(日)
 午前9時～ ※少雨決行
 種目
 〔Aコース・2km〕
 親孝の里・日和見橋手前折り返し
 小学生4～6年生男女、中学生女子、一般女子、親子の部(小学校1～3年生)
 〔Bコース・5km〕
 門脇木工所前折り返し
 中学生男子、一般
 参加資格 小学生、中学生、一般(高校生含む)のいずれも健康で町内在住の方※小・中学生は保護者の同意を必要とします。
 表彰 小・中学生と親子の部は6位まで、一般は3位まで入賞
競技規定
 〔Aコース〕30分以内(親子の部は手をつないでゴールすること)に完走
 〔Bコース〕45分以内に完走

問・申 アリナス (☎54-9200)

町営診療所休診日
 休診日 9月25日(金)
 問 町営診療所 (☎76-13813)

町営歯科診療所休診日
 休診日 9月12日(土)
 問 町営歯科診療所 (☎88-8210)

子どもの予防接種に関するお知らせ

ロタウイルスワクチンについて、令和2年10月1日から、令和2年8月1日以降に生まれた子を対象に、定期予防接種(定められた期間内であれば無料で接種可能)となります。
 令和2年7月31日までに生まれたお子さんは、今まで通り任意予防接種の扱いとなります。任意予防接種の助成制度も継続しております。
 問 福祉保健課 健康推進係 (☎76-4608)

申込方法 小・中学生は学校より配布される所定の申込書で、一般の方は電話かFAXでお申込みください。
申込締切 9月30日(水)
 問・申 八峰町体育協会事務局(峰栄館内生涯学習課) (☎76-2323、FAX 76-2387)

アリナスのスポーツ教室

〔アクア体操(水中運動)〕
 期間 ①10月6日～20日(毎週火曜日、全3回)
 ②10月9日～23日(毎週金曜日、全3回)
時間 ①午後1時30分～午後2時20分、午後2時30分～午後3時20分の2コース
定員 ①②各20名
費用 ①②各1,000円
申込方法 9月20日(日)までにフロントへ直接申込みください(申込多数の場合は抽選)
 〔バランスボールエクササイズ〕
 期間 ①10月8日～29日(10月22日を除く毎週木曜日、全3回) ②10月9日～23日(毎週金曜日、全3回)
時間 ①午後1時30分～午後2時30分 ②午前10時30分～午前11時30分
定員 ①②各20名
費用 ①②各1,000円

問・申 アリナス (☎54-9200)

申込方法 9月20日(日)までにフロントへ直接申込みください(申込多数の場合は抽選)
〔メタボ予防運動教室〕
 内容 ウォーキング、マシントレーニング等
 期間 10月5日～11月30日(11月23日を除く毎週月曜日、全8回)
時間 午後1時30分～午後3時30分
定員 12名
費用 2,600円
申込方法 9月30日(水)までにお申込みください
〔ヨーガ教室〕
 期間 10月5日～11月9日(10月26日を除く毎週月曜日、全5回)
時間 午前10時～午前11時30分
定員 16名
費用 1,100円
申込方法 9月30日(水)までにお申込みください

問・申 アリナス (☎54-9200)

問・申 アリナス (☎54-9200)

がん検診について
 がん検診は1項目500円で受けられます。(ただし、左記の医療機関に限りません)

検診項目	医療機関名	受診方法	料金
各種がん検診 (肺がん・胃がん・大腸がん・前立腺がん・肝炎・乳がん・子宮がん)	▶能代厚生医療センター (☎52-3111 (代表)) ▶JCHO秋田病院 (☎52-3127 (直通))	要予約 ※受診希望者は医療機関へ直接予約をしてください。	1検診項目につき500円 ※令和3年3月31日現在で満70歳以上の方は無料
子宮がん検診 (個別医療機関)	▶関ロレディースクリニック ▶高橋レディースクリニック ▶成田産婦人科病院	予約不要 ※診療時間内に受診してください。	

問 福祉保健課健康推進係 (☎76-4608)

ハロウィンジャンボ5億円
 (1等3億円・前後賞各1億円合わせて)
ハロウィンジャンボミニ1千万円
 (1等1千万円)
 この宝くじの収益金は市町村の明るく住みよいまちづくりに使われます。
9月23日(水)2種類同時発売!
 各1枚 300円
 発売期間 9/23(水)～10/20(火)
 公益財団法人秋田県市町村振興協会

宝くじ公式サイトで宝くじを購入できるようになりました!
 宝くじ公式サイトはコチラから

お得な特典、便利なサービスいろいろ!宝くじ公式サイト会員登録ステップ

STEP1 「宝くじ公式サイト」を検索!メールアドレスの登録(仮登録)
 「宝くじ公式サイト」を検索して、宝くじ公式サイトの新規会員登録ページでメールアドレスを登録(仮登録)します。

STEP2 会員情報の入力(会員登録)
 ① 入力いただいたメールアドレス宛に、メールが届きます。
 ② メールに記載されている会員登録用のURLをクリックします。
 ③ 画面に従って、氏名や生年月日等の情報を入力いただきと新規会員登録が完了します。
 宝くじ売り場でポイントをつかうための手続きは以上で完了
 宝くじ公式サイトでのネット購入をご利用の方は、引き続きSTEP3の手続きをお願いします。

STEP3 決済情報の入力
 ネット購入をご利用される方は、宝くじを購入するための「クレジットカード情報」および「当せん金のお受け取りに利用する口座情報」をご登録ください。
 以上で、カンタン・便利な宝くじの「ネット購入」がご利用いただけるようになります!

本件に関するお問い合わせ先
 宝くじコールセンター TEL 0570-01-1192 (ナビダイヤル 有料) TEL 011-330-0777 (有料)
 受付時間 10:30～18:30 (土・日・祝日、年末年始を除く) ※電話番号を十分ご確認の上、おかけ間違いのないようお願いいたします。

ストーマ取り扱いしております。ご希望の方はご相談下さい。
『在宅薬剤管理指導』行っております。
皆川薬局
 秋田県糖尿病療養指導士
 薬剤師 皆川鉄治・山脇一輝・山脇真理
 八峰町峰浜沢目駅前 TEL.76-2052・FAX.76-2199
 営業時間 8:00～18:00 / 休業日 日曜日・祝祭日

なんぎこと
暮らしの難儀事お手伝いします
 ★相談は無料ですよ。
 官公庁への提出書類、契約書の作成、車庫証明、車ナンバーの変更、農地関係、相続手続き、遺言書の作成などなど
 今月のご提案
 「相続は年数が経つと難しくなります。お早めに!」
工藤金悦行政書士事務所 (浜田) ☎77-2670 携090-3365-8232
 HP http://www17.plala.or.jp/kudogyo/

工藤篤務 (80) 横間
佐藤治 (74) 沼田
大藤篤 (74) 沼田
菊和充 (90) 岩館1

おくやみ



船越朝陽 (中浜) 二女
浦嶋鳳翔 (目名瀧) 二男
〔廉弥・優花 二男〕

こんにちは 赤ちゃん



厚くお礼申し上げますとともに、故人のご冥福をお祈りいたします。

山内淳子 (立石) 亡母 トメノ
工藤昭人 (横間) 亡父 市治
大高智 (八森1) 亡父 清次郎

八峰町社会福祉協議会へ
〔香典返しにかえて〕



人の動き (8月31日現在)

3,061世帯(1世帯減)

人口	6,907人(9人減)
男	3,240人(5人減)
女	3,667人(4人減)
出生	2人
死亡	5人
転入	4人
転出	10人

世帯数

(-)の数字は前月との比較。この数字は住民基本台帳に基づいています。(外国人を含む)

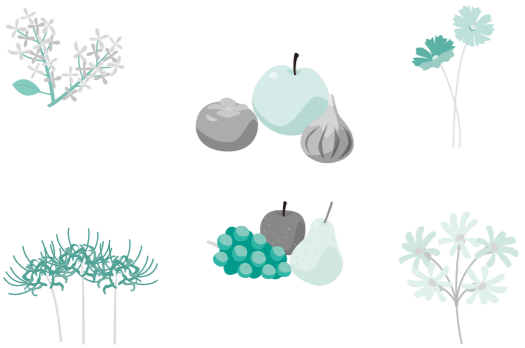

CSレター

コミュニティ・スクールからこんにちは



CSディレクターの工藤です。コロナ禍で、祭り、イベント、さまざまな大会が中止になって、静かに“夏”が過ぎていきました。なんだかなー。

7月16日(木)、町教育委員会の八峰中学校訪問行事に相乗りする形で、当コミュニティ・スクール委員の研修会(授業参観)を行いました。今年、新型コロナウイルスの感染防止の面から対象委員を絞ったため、6名の参加となりました。

各クラスとも5分程度の見学でしたが、参加した委員は、明るく楽しい雰囲気、先生たちによる工夫された授業の進め方、電子黒板やタブレット等の効果的な使い方、小グループ学習による意見集約と発表の様子等に感心しつつも、自分たちの中学校生活も思い起こしたようです。

「短歌の授業おもしろいねー。むかし、短歌の授業つ

てあったけが?」

「理科の某先生おっかなくてな。カエルの解剖で、みんなでカエル捕まえに行った」

「数学の方程式の教え方がいねいだね。解き方、今思い出した!」

「カートさんとの英会話は役立ちそう。おらどは英文法ばかり習った」などなど。

現在の子どもたちを取り巻く環境は複雑化・多様化していて、学校だけでは対応できない課題もあります。当委員をはじめ、多くの人から学校現場に関心を持ってもらい、地域総がかりで子どもたちを支援していくことができれば、もっと良い“ふるさと”になります。



9月12日～10月11日は「秋季大掃除月間」です

9月12日(土)から10月11日(日)までの1カ月間は秋季大掃除月間です。町民の皆さんが積極的に掃除を行って、きれいな町づくりにご協力ください。

なお、八森地区の側溝上げ等の一斉清掃活動は、10月11日(日)に行ってください。翌12日(月)に町で回収します。

■問合せ先 総務課 生活環境係 ☎76-4601

入札結果をお知らせします!!

町で行った入札において、予定価格が130万円以上のものについて、お知らせします。

- 8月5日入札分
 - 町道小入川岩館線道路改良工事(2工区)
 - 契約金額 27,819,000円(落札率98.98%)
 - 請負業者 (株)嶋田建設
- 8月21日入札分
 - 沢目簡易水道流量計設置工事(配水管工事)
 - 契約金額 15,585,900円(落札率91.00%)
 - 請負業者 (株)柴田ボイラ工業
- 8月28日入札分
 - 産直ぶらこ塗装工事
 - 契約金額 2,724,700円(落札率90.69%)
 - 請負業者 (株)田村塗装店
- 8月31日入札分
 - 地域活性化住宅改修工事
 - 契約金額 4,055,700円(落札率90.65%)
 - 請負業者 堀内工務店

しらかみ整骨院

〒018-2621 秋田県山本郡八峰町八森字茶の沢141-7
TEL・FAX 0185-74-5678

首、肩、腰、膝などの痛み、産後の骨盤矯正、児童の側弯症、他、あなたの気になるその痛み何でもお気軽にご相談下さい。歩けない方、車の無い方、出張承ります。

節目のお祝い 記念の一枚

FUJIFILM Value Edition
無料アスリをダウンロード
読み込みが早い! 画像表示もスムーズ!

Under Print Station
タッスやスワイズで スマホ連携! 見やすい画像表示!

1階バリアフリースタッフ対応 予約お問い合わせは 個人写真(4000円) 集合写真 ☎76-2960
同期会・百日記念・七五三・ご結婚写真・年祝い記念

藤田写真館

八峰町峰浜高野々字真山1-2 国道101号沿い

耐震住宅診断 支援事業知ってますか?

ごとうさんに頼めば 無料です!!

090-5843-1835 頼んで良かった♪

後藤德行建築設計事務所 峰浜畑谷

新築・店舗(自由設計)・リフォーム・リノベーション・解体工事
お気軽にご相談下さい

想いをカタチに...

Hachimori House

代表 吉村 毅

〒018-2604 八峰町八森字和田表37-3 携帯 080-9635-1603
facebook https://www.facebook.com/tuyoshi.yoshimura34/?modal=admin_todo_tour

ストーブ分解掃除 受付中!!

どんなにお掃除をしても、分解するとホコリがたくさん(>_<)!! 部品の傷みもありますので、2~3年に1度は分解掃除をおすすめします。

ENEOS 武内商店 株式会社

秋田県山本郡八峰町峰浜高野々字高野々144-6 TEL 76-2019

おらほの館

今月の旬情報
梨・ぶどう
9/13 秋の大感謝祭

梨の地方発送 承ります

八峰町峰浜沼田「道の駅」となり よろしく
☎76-4649

コロナに負けない! **期間限定 ハタハタ館**

2020 **10/31(土)まで**

1泊2食付 お一人様 **10,000円**
休・祝日前日 11,000円

秋田県プレミアム宿泊券・飲食券が使えます!
秋田県プレミアム宿泊券・飲食券を併用するにとさらにお得!

新型コロナウイルスの感染予防対策を実施しております。

小学生以下 **6,000円**
休・祝日前日 7,000円

※1名様あたり、消費税・入浴税込の料金です。
 1部屋に付き2名様以上でご宿泊されるお客様に限り、
 内容が変更になる場合がございます。

ハ森いさりび温泉 “ハタハタ館”
 ハタハタの里観光事業株式会社

営業時間/朝9時~夜9時 電話 0185-77-2770 <http://www.hatahatakan.jp/>

風呂の日 9月26日(土)
 八峰の日 10月8日(休)
 休館日 9月23日(休)

やさしかった祖父母に
 慈しんでくれた父母に
 思いを馳せることが
 一番のご供養です

JA 葬祭「みどりの会」 入会金 10,000円(税込のみ)

HPでもお知らせしておりますが今年度の人形供養祭は中止となりました

カマキリではない価値
クオーレ (株)JA山本葬祭センター
 虹のホール
 TEL.0185-54-3004 <年中無休・24時間受付> 能代市字五堂岱16-3
クオーレのしほ

楽しい、うれしい、美味しい。

ルールール ご宿泊プラン
 上質なおいしさを味わう 2020.7/1~2020.9/30

絆プラン 10,000円(税込)
 中華コースプラン 10,000円(税込)
 厳選プラン 16,650円(税込)

秋田県プレミアム宿泊券 ご利用いただけます。

★ご宿泊の方は大潟村交流館泊事業者支援事業よりお一人様2,000円の補助が受けられます(定員に限り次期終了)
 ※新型コロナウイルス感染症予防対策として、スタッフはマスクを着用し、経路整理の機会があります。スタッフの検温は毎日行っております。
 できる限り密にならない様子を心がけて設営いたします。料理はお一人様ずつお出ししております。お越しの際はマスク着用と手洗いの消毒をお願いいたします。

秋田県プレミアム宿泊券・飲食券が使えます。令和2年7月1日~9月30日
 大潟村交流館泊事業者支援事業が受けられます。(定員に限り次期事業終了)

サンルールール大潟 期間限定 謝恩企画

湯ったりプラン **プレミアム宿泊券利用特典付**
 1泊2食 ¥8,000(税込)

01 童2名様からお申込下さい。
 02 お泊りを中心とした和食コースです。
 03 食事会場は、レストランのご案内となります。
 04 仕入れて内容が変わる場合がございます。
 05 土曜・休前日の加算料金はありません。
 06 ボルダール一泊の価格もご利用頂けます。
 07 プレミアム宿泊券利用の「カモール温泉」温泉入浴料を適宜いたします。

写真はイメージです。

ルールール大潟 ホテル サンルールール大潟
 予約専用ダイヤル 0185-45-3332
 TEL 0185-45-3311 FAX 0185-45-3320
 〒010-0441 秋田県南秋田郡大潟村字北1-3 <http://www.sunruleur-fofata.com/>

お肌が **つるつる** になる!!

噂の **ふきとり化粧水**

ACL ミュールセラムローション

ただ今 **モニターキャンペーン 実施中!!**
 ※10日間無料でご使用いただけます。
 (コットン付)

赤ちゃんからお年寄りまで
 どなたにも
 おすすめします!

LINUS PHARMACY
ライナス薬局
 月~土/朝8:00~夜7:00 休日/日・祝日
 八峰町八森字古屋敷13-6
TEL. 70-4160

家族葬 ホール葬

あたたかく見送るお葬式

ご相談お問い合わせは...

八峰愁傷館
しゅう しょう

〒018-2676
 秋田県山本郡八峰町八森字磯村120-2(あきた白神温泉ホテル敷地内)
TEL.0185-88-8833(代) ホテル 0185-77-2233