

広報 よっほっ

2022 6月号 • No.195 •

目次 Contents



- 2 チャレンジデー2022
- 4 第26回参議院議員通常選挙のお知らせ
- 6 若者世代生活応援プレミアム50商品券発行!
- 8 児童手当のお知らせ
- 9 八峰白神ジオパーク
- 10 マイナンバーカードのお知らせ
- 13 長年の功績に光、入札結果
- 14 ふるさとのわだい
- 16 生涯学習だより
- 18 健康はっぼう21ひろば
- 19 お知らせ版
- 22 地域おこし協力隊の部屋、CSレター
- 23 戸籍の窓



みんなで演奏 鼓笛パレード ～小学校運動会～

チャレンジデー 2022八峰町 銀メダル獲得!!

～北海道湧別町と対戦！晴天の中、健康づくり～



八森子ども園



峰浜小学校



バスケットボール



八森子ども園



峰浜ポンコ子ども園



野球



グランドゴルフ



スカットボール



ゲートボール



ポッチャ



ユニカール



今年対戦したことで、湧別町役場に八峰町の旗が掲揚され、八峰町役場でも湧別町の旗を掲揚し、お互いの健康を称えました。

朝早くから多くの町民の方々が運動を行いました。小中学校や自治会、町内企業などが積極的に運動を行ったおかげで銀メダル(参加率39%〜60%)を獲得できました。ありがとうございます。今後も日常的に運動し、健康づくりに励みましょう。

同日は天候にも恵まれ、朝早くから多くの町民の方々が運動を行いました。小中学校や自治会、町内企業などが積極的に運動を行ったおかげで銀メダル(参加率39%〜60%)を獲得できました。ありがとうございます。今後も日常的に運動し、健康づくりに励みましょう。

当日は天候にも恵まれ、朝早くから多くの町民の方々が運動を行いました。小中学校や自治会、町内企業などが積極的に運動を行ったおかげで銀メダル(参加率39%〜60%)を獲得できました。ありがとうございます。今後も日常的に運動し、健康づくりに励みましょう。

チャレンジデーは毎年5月の最終水曜日に世界中で実施されている、住民参加型のスポーツイベントです。人口規模がほぼ同じ自治体

チャレンジデー2022対戦結果

	八峰町	湧別町
人口	6,693人	8,314人
参加者	3,949人	5,150人
参加率	59.0%	61.9%

5月25日、全国の自治体が参加するスポーツイベント「チャレンジデー2022」が開催され、今年8回目の参加となる八峰町は、北海道湧別町と対戦し、目標としていた「参加率60%」を超えることはできませんでしたが、59.0%の参加率で銀メダルを獲得することができました。対戦成績も北海道湧別町が61.9%と僅差で惜しくも敗退しました。

第26回参議院議員通常選挙期日前投票日程

第26回参議院議員通常選挙の期日前投票は、次の日程で行われる予定です。

- 日時 6月23日(木)～7月9日(土) 午前8時30分～午後8時
- 場所 ファガスおよび八峰町子育て支援センター「あいあい」※八峰町営診療所となり(どちらでも投票可能)
- 対象 次の要件を全て満たす方
 - ・平成16年7月11日以前に生まれた方
 - ・令和4年3月21日以前に住民票が作成された方

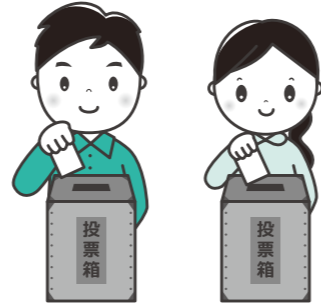

- 期日前投票の仕方 投票日当日、仕事や用事がある方は期日前投票ができます。入場券裏側の「期日前投票請求書兼宣誓書」に必要事項を記入し、期日前投票所へ持参ください。投票用紙は選挙区と比例代表の2枚が交付されます。先に選挙区の投票を行います。
 - 選挙区…候補者名を記入
 - 比例代表…政党の名前または候補者名を記入

選挙投票日当日(7月10日)の移動支援バスの運行について

7月10日予定の参議院議員選挙で、投票所から3キロメートル以上離れた地区へ、移動支援バスを運行します。午前・午後それぞれ運行しますので、移動手段の無い方はご利用ください。

※運行始点は3キロメートル以上ですが、投票所まで順次運行します。

※運行日は、7月10日(日)のみです。

- バス時刻 下記表のとおり
- その他 帰りは、自宅近くで降車できます。



大信田方面				
No.	1回目時刻	2回目時刻	停車場所	備考
1	10:30	15:30	大信田	集会所
2	10:33	15:33	塙	集会所
3	10:35	15:35	仲村	集会所
4	10:37	15:37	横内	公民館
5	10:40	15:40	塙健康センター	

大久保岱方面				
No.	1回目時刻	2回目時刻	停車場所	備考
1	9:00	14:00	大岱	道路
2	9:04	14:04	大久保岱	集会所
3	9:06	14:06	岩子	旧芹田商店前
4	9:08	14:08		生活改善センター
5	9:12	14:12	大槻野	ゴミステーション前
6	9:20	14:20	八峰町役場	

■問合せ先 総務課 行政係 ☎76-4601、選挙管理委員会 ☎77-3071

第26回参議院議員通常選挙

当日投票立会人、期日前投票管理者および期日前投票立会人募集

八峰町選挙管理委員会では7月10日に予定されている第26回参議院議員通常選挙の当日投票立会人、期日前投票管理者および期日前投票立会人を募集します。

- 資格 町内在住の18歳以上の方で、かつ、選挙運動を実施されない方。
- 当日投票立会人

No.	投票区	投票所	募集人数	立会日、立会時間
1	大沢投票区	塙川健康センター	各3名	7月10日(日) 午前7時～ 午後7時
2	石川投票区	石川多目的集会施設		
3	田中投票区	峰栄館		
4	水沢投票区	水沢コミュニティセンター		
5	目名瀧投票区	八峰町役場庁舎		
6	八森投票区	八森生活改善センター		
7	観海投票区	ファガス		
8	岩館投票区	岩館生活改善センター		

期日前投票立会人(投票管理者)

※投票立会人、管理者のどちらになるかは、選任後選挙管理委員会で審議のうえ、決定いたします。

No.	投票所	募集人数	立会日
1	峰浜地区期日前投票所(八峰町子育て支援センター「あいあい」) ※八峰町営診療所となり	1日につき 各3名	6月23日(木) ～7月9日(土) 午前8時30分～午後8時
2	八森地区期日前投票所(ファガス)		

■仕事の内容 投票事務の執行に立ち会い、公正に行われていることを確認していただきます。

■報酬等(日給単価)(報酬からは所得税が源泉徴収されます。)

当日投票立会人	報酬10,900円	費用弁償1,500円
期日前投票立会人	報酬9,600円	費用弁償1,500円
期日前投票管理者	報酬11,300円	費用弁償1,500円

■立会人の決定 応募受付後、選挙管理委員会で審議し選任します。

■応募先 八峰町選挙管理委員会 ☎76-4601(総務課内)

■申込み方法 「氏名、住所、生年月日、ご連絡先、希望する職種」を八峰町選挙管理委員会まで電話でご連絡ください。

■締切 令和4年6月14日(火)

平日限定 **オイル交換キャンペーン実施中!**
今年もやってます!これを機に愛車のメンテナンスはいかがですか?
今なら、な、な、なんと、**エレメントを半額で提供します!!**

軽自動車	乗用車	BOXカー
¥1,500	¥2,500	¥3,500

※エレメントはオイル交換と一緒にやる場合のみ、オイル交換代+エレメント通常価格の半額でご利用いただけます。6月末まで。お早めに(▼)* /

ENEOS 峰浜ss 武内商店(株)
秋田県山本郡八峰町峰浜高野々144-6 TEL 76-2019

なんざごと **難儀事解決のお手伝いします**

★相談は無料です。お気軽に!
相続の手続き、遺言書の作成、空家解体の相談、農地の変更、車ナンバーの変更、役所への各申請、契約書の作成など

今月のご提案
「農地の転換、売買は農業委員会の許可が必要です。」

工藤金悦行政書士事務所(浜田) 携090-3365-8232 ☎77-2670
HP <http://www.17.plala.or.jp/kudogyo/>

～八峰町若者世代生活応援プレミアム50商品券 取扱店一覧～

商品券購入時に『購入引換券』を★印の販売店にお渡しください。

★印は商品券の販売もしている店舗です。白神八峰商工会でも販売しています。

八森地区

【順不同】

～商品券取扱店～			
★腰山商店	門脇建築	須藤新聞販売店	鈴木オート
食堂 磯味	ドライバーレストラン海	八森いさりび温泉 ハタハタ館	★産直施設 ぶりこ
門脇建築工業	はちもり観光市組合	(株)真瀬ファーム	山口商店
★渡部商店	★(有)石一商店	鈴木仕出し店	山本自動車整備工場
天真堂薬局	平川精肉店	焼きとり焼肉 山ちゃん	のれんや
諸沢輪業社	(株)越前谷商店八森給油所	エルポートシロキ	ヘアサロンキュート
日沼ドライクリーニング	吉田時計メガネ店	佐々木自動車整備工場	ダイニング福八
(株)ノック	★伊藤石材店	伊藤栄建設(株)	インテリア イシイ
梅田商店	鹿の浦 矢作	堀内工務店	ライナス薬局
パン工房 ポスケット	★金田石油店	佐々木商店	松岡食品
ホームックニコット八森店	よしや菓子舗	(有)菊地建業	海鮮鮮魚スキ 須藤鮮魚
金寛工務店	ダイエー建設(株)	(有)成田建築設計事務所	佐々木木工タテグ製作所
(株)鈴木水産	ココシ電気工事店	J A秋田やまもと八森給油所	★あきた白神温泉ホテル
(有)小林水産	(株)薬王堂秋田八峰店		

峰浜地区

【順不同】

～商品券取扱店～			
★(有)皆川薬局	果樹農家のレストランしらかみカフェ	沢目自動車板金塗装	沢目自動車整備工場
金田水道施設	大忠商店	武福商店	水木食品ストア
ハッピーマッシュ(株)	笠原酒店	(株)ユタカ建築	近代和風建築事務所
(株)マルツカ建材	笠原果樹園	後藤アルミ	(株)嶋田建設
★(株)高杉自動車	白鳥水道施設	三浦商店	J A秋田やまもと峰浜給油所
J A秋田やまもと北部営農センター	コサワ企画	Mオートサービス	水木電気工事店
J A秋田やまもと北部農機センター	(株)藤田写真館	アシザキNOUKI	★武内商店(株)
コメリハード&グリーン峰浜店	能代カントリークラブ	★ジェイオート藤井	能代中央生コン(株)
おらほの館	道のレストラン はっぼう	らーめんしのめ屋(能代市落合)	鯨待夢(能代市南陽崎)

【商品券の販売・有効期限】

令和4年6月1日(水)～
令和4年10月31日(月)まで

【お問合せ】

白神八峰商工会 ☎77-3161

【次に該当するものには、使用できません。】

- ◆商品券、ビール券、図書券、切手、印紙、プリペイドカード等の換金性の高いもの。株式、先物、保険、宝くじなどの金融商品。
- ◆事業活動に伴い発生した買掛金・未払金などの債務の支払い。
- ◆国や地方公共団体への支払いおよび公共料金等の支払い。
- ◆たばこ事業法に規定する製造たばこの購入。
- ◆その他、加盟店が特に指定するもの。

令和4年度 若者世代生活応援プレミアム50商品券発行!

町では、若者世代の定住化促進ならびにひとり親世帯を経済的に生活支援するとともに、地域における消費の喚起・下支えを行うことにより、地域全体を応援することを目的に、6月から八峰町内で使用できる「八峰町プレミアム50商品券」を販売しています。

対象者

- 令和4年4月1日時点にて町内に住民登録がある方で、かつ、以下に該当する方
 - ・ひとり親世帯：平成16年4月2日以降に生まれた子どものいる母子・父子家庭の保護者
 - ・若者世帯：平成5年4月2日生まれから平成16年4月1日生まれまでの方

販売上限額

ひとりにつき30,000円分の商品券を20,000円で対象者に販売します。
(プレミアム率50%、10,000円お得です。)
販売は利用可能額6,000円(販売額4,000円)を1冊としてひとりにつき最高5冊まで購入することができます。
※販売対象となる方には5月末日までに商品券の購入引換券を郵送しています。

販売期間および使用期間

令和4年6月1日(水)～令和4年10月31日(月)
※上記、期間内に完売となった場合には販売を終了とします。

商品券取扱店

次ページをご覧ください。

商品券購入の際に、ご持参いただくもの

- ①「八峰町若者世代生活応援プレミアム50商品券購入引換券」(対象者へ配布済み)
 - ②現金
 - ③本人確認ができるもの(氏名、住所が記載されたもの)
例) 運転免許証、健康保険証、マイナンバーカード、学生証等
- ※家族や代理の方が請求する場合は、代わりに購入する方が①～③について提示して下さい。

購入引換券は再発行できません。
大切に保管して下さい。



特殊詐欺等にご注意ください!

- ・「プレミアム付商品券」を販売するために、市町村や内閣府などが手数料などの振込を求めるとは絶対にありません。
- ・市町村や内閣府などがATM(銀行・コンビニなどの現金自動支払機)の操作をお願いすることは絶対にありません。

■問合せ先 福祉保健課 保険年金福祉係 ☎76-4608

八峰白神ジオパーク

連載 136回



事務局

八峰町産業振興課 ジオパーク推進係
☎0185(76)4605 FAX 0185(76)2203
HP <http://geopark.town.happo.lg.jp/>



白神の恵みに生きる

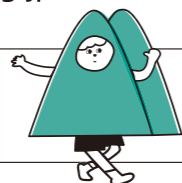

地域の人話を聞いて、
大地と自然と人のつながりを考えます

【お客さんが喜んでくれるとうれしいです】



話をしてくれた人

西出 静 (にしで しずか) さん

三種町生まれ。八峰白神ジオパークガイドの会 会長。最近の趣味は寝ること。好きな食べ物は岩ガキ。名前は「しずか」だけどよくしゃべる。

●八峰町には地域の宝物がいっぱいあります

八峰白神ジオパークガイドの会は昨年の4月に誕生しました。会員は現在12名で、八峰町の自然や文化を案内するガイド活動や、自分たちの技術を磨くため研修を行っています。

まずはジオパークの普及をしながら、地域の人たちと仲良くしていきたいです。ジオパークって難しいイメージがあるから、そのイメージを変えていきたいと思っています。

それから、ガイドの有志で土日に集まり、ぶなっくらんどや鹿の浦展望台の無料案内をやってます。お客さんは喜んでくれていると感じています。普段はただ歩いているけど、いつも見ている景色が違って見えたと言われたこともありました。ガイドさんの話を聞いて、すごく勉強になったとか、楽しかったって言われた時がうれしいですね。

●ジオガイドは絶対やらない！

最初、私はジオパークのガイドは絶対やらないと言っていました。仲間のガイドがジオパークの勉強を一生懸命やっていて大変そうだったんです。でも、ジオパークのガイドが少ない中で、これからの若い人たちに教えていけたらいいなって気持ちもあって、思い切ってやってみようと思ったんです。最初は、勉強してもさっぱり分からなくて、何回も同じことを教えてもらいました。

そんな時、大学の先生に教えてもらおう機会があって、「一生懸命勉強してるけど、さっぱりジオパークの面白さが分からなくて」と正直に伝えました。そしたら「白神山地はどうやってできたか知ってますか？白神山地は海底で噴火して、それが盛り上がってきて山になったんですよ」と教えてもらいました。その時、えー、うそーと思いました。八峰町の海岸を見ることで、白神山地がどうやってできたか分かるんですね。それで、今まで勉強してきたことがやっとながりました。今はちょっとおもしろくなって思っていますが、まだまだ面白さを全部理解していません。でも、ジオパークを勉強してガイドの幅はすごい広がりました。これからも町民の皆さんに、ジオパークの魅力を広めていきたいです。



令和4年度から 児童手当の現況届の提出が不要になります

●八峰町では、令和4年現況届から受給者の現況を公簿等で確認することで、現況届の提出を不要とします。

※ただし以下の方は、引き続き現況届の提出が必要です。

- ・配偶者からの暴力等により、住民票の所在地が八峰町と異なる方。
- ・支給要件児童の戸籍や住民票がない方。
- ・離婚協議中で配偶者と別居されている方。
- ・法人である未成年後見人、施設等の受給者の方。
- ・その他、八峰町から提出の案内があった方。



●以下の変更事由があった方は八峰町へ届け出てください。

- ①児童を養育しなくなったことなどにより、支給対象となる児童がいなくなったとき。
- ②受給者や配偶者、児童の住所が変わったとき。（他の市町村や海外への転出を含む）
- ③受給者や配偶者、児童の氏名が変わったとき。
- ④一緒に児童を養育する配偶者を有するに至ったとき、または児童を養育していた配偶者がいなくなったとき。
- ⑤受給者の加入する年金が変わったとき。（受給者が公務員になったときを含む）
- ⑥離婚協議中の受給者が離婚をしたとき。
- ⑦国内で児童を養育している者として、海外に住んでいる父母から「父母指定者」の指定を受けるとき。

～公務員の方へ～

公務員の場合は、勤務先から児童手当が支給されます。

以下の場合、その翌日から15日以内に現住所の市区町村と勤務先に届出・申請をしてください。

- ・公務員になった場合
- ・退職等により、公務員でなくなった場合
- ・公務員ではあるが、勤務先の官署に変更がある場合

※申請が遅れると、原則、遅れた月分の手当が受けられなくなりますので、ご注意ください。

■問合せ先 福祉保健課 保険年金福祉係 ☎76-4608

6月(みなづき)

雨音が規則ただしく屋根をたたく。
この梅雨が明けたら
屋根の塗装にかかる。



ノリユキ
後藤徳行建築設計事務所
八峰町峰浜畑谷



持続可能な世界のために
世界をリードする再生可能エネルギー会社

RWE

大規模な洋上風力発電の開発、建設、運営
RWE Renewablesの洋上風力設備容量は世界第2位！

RWE Renewables Japan G.K.

(本社)
〒100-0005 東京都千代田区丸の内1-8-3
丸の内トラストタワー本館 5階
電話:(03) 6230 9374

(秋田オフィス)
〒010-0001 秋田県秋田市中通り2-2-32
山二ビル6F リージャス秋田駅前ビジネスセンター

<https://jp.rwe.com>

6/30より

第2弾マイナポイントの 対象が広がります!!



令和4年6月30日より、マイナポイント第2弾の①健康保険証利用分 ②公金受取口座登録分 のポイント申込が開始されます。

手続きの詳細については今後広報等でご連絡しますので、希望される方はマイナンバーカードを期限までに申請してください。

なお、20,000円分のチャージまたはお買い物に関するポイント付与も引き続き行っていますので、不明な場合はお買い物等をされる前に役場担当までお問合せください。



対象者

- ①マイナンバーカードを持っている方
- ②令和4年9月末までにカードを申請した方
※6月30日以前に健康保険証の利用登録をされた方も対象になります。

マイナポイント申込期限

令和5年2月末

公金受取口座とは？

児童手当や所得税の還付金など、給付金等の支給を受ける際に利用できる口座です。登録することで、申請手続きの際に口座情報の記載や通帳の写し等の添付が不要になります。
※受取口座の登録は義務ではありません。

マイナポイントを受け取ることができる手続き3種類

20,000円分のチャージ
またはお買い物

→5,000ポイント

マイナンバーカードの
健康保険証としての利用登録

→7,500ポイント

公金受取口座の登録

→7,500ポイント

すべての手続きで申し込むと合計**20,000ポイント**

■問合せ先 総務課 町民サービス係 ☎76-4614

大丈夫です!

申請に行く
機会がないなあ...

7月の日曜日に マイナンバーカードの 申請・受取窓口を開設します



役場では、7月の日曜日にマイナンバーカードの申請・受取窓口を開設します。仕事や学校の都合でなかなかカードを申請・受取することができなかつた方も、この機会にご検討ください。申請後は、およそ3週間から1ヶ月程度で受け取ることができます。

八峰町に住所がある方は、窓口で申請書を印刷しますので、本人確認書類を持参してお越しください。その際、申請書用の写真も無料で撮影していますので、希望される場合はお声がけください。

また、ご本人以外の申請・受取については必ず事前に担当までご相談ください。

日時

令和4年7月の毎週日曜日
※7月10日を除く(参院選投票日のため)
9:00~12:00、13:00~16:30

場所

八峰町役場庁舎
町民サービス係窓口

全 4 回	①	×	②	③	④
	7/3	7/10 (投票日)	7/17	7/24	7/31

所要時間15分

写真撮影無料

必要なもの：本人確認書類

運転免許証なら1点、それ以外は「健康保険証+年金手帳」、「学生証+母子手帳」など2点

※個人番号通知カードや申請書があるとスムーズですが、持参いただかなくても申請手続きは可能です。

■問合せ先 総務課 町民サービス係 ☎76-4614

長年の功績に光

春の叙勲 瑞宝双光章 消防功労 本多健さん（内荒巻）が受章

4月29日、春の叙勲受章者が発表され、本多健さんが消防功労で瑞宝双光章を受章しました。

5月9日には、県庁で伝達式が行われ秋田県知事から勲章が手渡されました。

本多さんは、昭和53年に峰浜村消防団に入団し、平成18年から八峰町消防団副団長、平成23年から令和3年3月まで八峰町消防団団長を務められました。

今回の受章について「家族や地域の皆さん、消防関係者の皆さんのおかげであり、大変感謝しています。現在も機能別団員として活動中であり、自分の経験を活かし地域の防災につなげていくことができればと思います」と話してくれました。

長きにわたり、地域の安全・安心を守るためのこれまでの活動に敬意を表します。受章おめでとうございます。



入札結果をお知らせします!!

町で行った入札において、予定価格が130万円以上のもので、お知らせします。

■ 5月9日入札分

○峰浜野球場芝管理業務委託
契約金額 2,365,000円(落札率97.72%)
請負業者 ㈱秋田グリーンメンテナンス

○御所の台エリア公園管理業務委託
契約金額 7,040,000円(落札率93.86%)
請負業者 ㈱秋田グリーンメンテナンス

○中央公園芝生等管理業務委託
契約金額 2,398,000円(落札率92.23%)
請負業者 ㈱秋田グリーンメンテナンス

■ 5月12日入札分

○八峰町特定環境保全公共下水道
ストックマネジメント策定業務委託
契約金額 31,350,000円(落札率88.67%)
請負業者 新日本設計㈱ 東北支社秋田事務所

○令和4年度区画線設置工事

契約金額 4,103,000円(落札率90.75%)
請負業者 ㈱秋田中央ライン

■ 5月16日入札分

○中浜地区中心部避難路整備工事
契約金額 31,460,000円(落札率97.97%)
請負業者 伊藤栄建設㈱

■ 5月26日入札分

○畑谷地区配水管布設替工事実施設計業務委託
契約金額 7,370,000円(落札率90.90%)
請負業者 新日本設計㈱ 東北支社秋田事務所

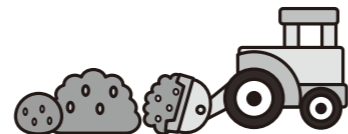

熱中症に注意!!



能代山本広域消防本部では、昨年29人の熱中症の方を救急車で搬送しています。これから暑くなる時期を迎えるため、次のことに注意して熱中症の予防に努めましょう。

熱中症予防のポイント

- 気温や湿度が高い時は、長時間の運動は避け、こまめな水分補給をしましょう。
- 炎天下では、日傘や帽子を使い、輻射熱を吸収する黒色系の素材を避けましょう。
- エアコンで部屋の温度調整を行い、エアコンの使用中は適宜換気を行いましょう。
- 日頃から体温測定などの健康チェックを行い、体調が悪い時は無理せず静養しましょう。
- マスクを着用している時は、負荷のかかる作業や運動を避け、周囲の人と十分な距離を取った上で、マスクを外して休憩をとりましょう。

こんな時は救急車を!



- 自分で水分補給できないときや、脱力感、倦怠感が強く動けないとき。
- 意識がない、あるいは全身のけいれんがあるとき。



■ 問合せ先 八峰消防署 救急担当 ☎76-3119

人材募集

製造課 若干名

日勤 時給 900~1,000円 社員登用あり

交代勤務 時給 1,100~1,250円 社員登用あり



年齢問わず。短時間勤務でも可能です。勤務時間等相談に応じます。ご希望の方はお気軽にお電話ください。土・日でも受け付けております。

木質繊維板工場

AM アキモクボード株式会社

能代市臈淵字亥の台2-6
☎0185-58-3131
☎090-4634-4636 (担当/市川)

介護のこと、お気軽にお問い合わせください。

- ・介護ケア計画作成
- ・ホームヘルパー派遣
- ・福祉用具のご相談 など

J A 秋田やまもと

居宅介護支援事業所
ホームヘルプサービス

八竜プラザ内 福祉事業所
TEL : 0185-74-5840

山本郡三種町鶴川字西鶴川11-4
平日8:00~17:00



桃源郷 手這坂 桃の花音楽会

5月4日にNPO法人ミチのクニ手這坂の主催で、音楽会と桃の花見会が開催されました。手這坂集落の桃の花の見ごろを迎える5月の連休に、より多くの人に八峰町の自然と風景を味わってもらい、ミチのクニ手這坂の活動を知ってもらうことを目的としています。当日は、青谷明日香さん(ピアノ弾き語り)、村上達郎さん(アコースティックギター)、アナイスさん(歌)、佐藤毅さん(コントラバス)、nost(ovo)さん(空間音楽)の4組が出演し、生演奏や歌声を響かせました。



音楽と桃の花を楽しみました

ハタハタの絵本寄贈 小中学校等で活用



大切に活用させていただきます

5月13日、ファガスにて一般社団法人日本スローフード協会からハタハタを題材とした絵本「ハタハタ、け」の寄贈がありました。当日は、地域コーディネーターとして絵本作成に携わった五城目町の丑田香澄さんから手渡されました。この絵本は、このまま放っておいたら消滅してしまうかもしれない伝統食材を記録するための「味の箱船」という取り組みの中で、登録されている食材を守り繋いでいくため、各地域の生産者や、保存活動に取り組む人、料理人や作家など様々な人が参加し作られている絵本の第1弾となっています。

株式会社龍角散から 企業版ふるさと納税

3月18日、株式会社龍角散より企業版ふるさと納税として900万円の寄付を受け、町から感謝状を贈呈しました。株式会社龍角散から「栽培頂いているカミツレは、弊社ののだしに配合させて頂いています。八峰町産カミツレによりまして、従来の海外産から100%国内生薬に転換できました。これに続いて、いよいよキキョウの栽培が本格化してきましたことを大変喜んでおります。次の国産生薬への転換に向けて、引き続きご尽力をお願いするとともに大いに期待しています。」とメッセージをいただきました。町では、生薬栽培推進事業を通じて、生薬調整乾燥作業における雇用の創出や、生薬規格外品を活用した食品等により、農家の収入増加等を推進しています。



寄附金は有効活用させていただきます

八峰中学校 春のジオトレッキング実施

5月27日、八峰中学校で「春のジオトレッキング」と題して峰浜地区の景色の良い場所(ビューポイント)などを探訪するジオパーク学習活動が行われました。

このうち、3年生29人は、高峰山登山を行いました。この日はあいにくの雨模様となりましたが、生徒たちは、ふるさとの地形や自然、大地と暮らすのつながりについて理解を深めました。ガイドや地域の方が「高峰山は旧埴川地区のシンボリックな山で校歌にもでてきていた」「昔は医療が発達して、なく、薬師神社にお参りにきていた」などと説明すると、生徒たちは興味深そうに大きく頷きながら話を聞いていました。



頂上にある神社を目指しました

しらゆり会 峰浜小・八峰中へ雑巾を寄贈



雑巾の寄贈ありがとうございます

5月24日、25日にしらゆり会(八峰町峰浜地区母子寡婦福祉会(日沼悦子会長))が峰浜小学校と八峰中学校を訪れ、校舎の清掃に役立ててもらおうと手縫いの雑巾を100枚ずつ寄贈しました。

八峰中学校では日沼会長含め4名の会員の方が訪問し、日沼会長は「一生懸命つくりましたので、役立ててください」と伝えました。代表してJRC委員会が受け取り「大切に使用したいと思います」と感謝の言葉を述べました。雑巾の寄贈は以前から行っており、しらゆり会の会員の皆さんが1枚1枚丁寧に手縫いして作られています。

中浜避難訓練・防災訓練 有事の際の動きを確認しました

5月29日に中浜地区にて、八峰町防災訓練が行われ、消防署、消防団、住民合わせて113名が参加しました。この防災訓練は、昭和58年5月26日に発生した日本海中部地震を教訓に、八峰町地域防災計画に基づき、消防署、消防団、地域住民が一体となって被害の軽減や防災意識の啓発のため、毎年町内から1地区を選定し行っています。

この日は午前7時から津波避難訓練が行われ、住民は消防団の避難誘導に従い、避難路の確認をしながら高台へ避難しました。続けて消防団・消防署による火災防ぎ訓練が行われました。自らの地域は自らで守るという心構えで、過去の甚大な被害があったという記憶を風化させることなく、普段から防災の意識を高めましょう。



高台へ避難しました

おらほの館 今月の旬情報 ミズたけのこ 八峰町峰浜沼田「道の駅」となり 夏野菜も入荷し始めてます。 76-4649

お薬のこと、健康のこと...etc 何でもご相談ください! 皆川薬局 八峰町峰浜水沢字稻荷堂後120-6 TEL.76-2052・FAX.76-2199 営業時間 8:00~18:00 / 休業日 日曜日・祝祭日

あなたは愛しいペットが亡くなったときどうしてですか? 家族の一員として大切にご供養しませんか? PET rest メモリアルパーク 霊園部 動物取扱責任者 中村 厚志 能代市中沢字瓶長根2-5 TEL0185-58-5000 ホームページ http://www.pet-rest.com/

としよしつだより

【開室時間】 午前8時30分～午後9時00分
(休み：年末年始、蔵書点検期間)
■ファガス図書室 八峰町八森字中浜196-1 ☎0185-77-3700
■峰栄館図書室 八峰町峰浜田中字野田沢20-1 ☎0185-76-2323

本に関するお問い合わせは、お気軽に図書室までご連絡ください。



今月のおすすめ展示



ファガス図書室(八森地区)

- 広報では紹介しきれなかった本があります
都合により先月の「としよしつだより」で紹介しきれなかった本について、お知らせいたします。こんな本も、新しく図書室に入りました。
- 【小説】『絶対猫から動かない』(新井素子) 大人の冒険ファンタジー。
- 【小説】『月とコーヒー』(吉田篤弘) しみじみとして、少しだけ奇妙な24の短編。
- 【小説】『はじめての』(島本理生 辻村深月 宮部みゆき 森絵都) テーマは「はじめての〇〇」
- 【小説】『三十の反撃』(ソーン・ウォンピョン) 2022年本屋大賞、翻訳小説部門第1位。
- 【文庫小説】『七代目銭形平次嫁なんです』(神楽坂淳) シリーズ第1作!
- 【寄贈】『母の詩の会 70周年記念誌』(母の詩の会)
※こちらの本はファガス館内でご覧ください。

峰栄館図書室(峰浜地区)

- えほん・児童書で知るSDGs(エスディー・ジーズ)
SDGs(エスディー・ジーズ)とは、「だれもが幸せに生きるために2030年までに実現したい17の目標」のこと。
持続可能な未来のために、子ども用にわかりやすくかかれたSDGs関連本を集めました。
1巻につき1目標ずつ、手厚く解説したえほんもあります。
まずは、気になるテーマから手に取って考えてみませんか?



● 新しく入った本のお知らせ ● ★マークがついている本は、両方の図書室にあります。

ファガス図書室 金谷信栄氏の寄付金で購入した本です。	
【児童書】	
【絵本】おうさまがえってくる100びょうまえ!	柏原 佳世子
【絵本】すきっていわなきやだめ?	辻村 深月 今月 マチ子 絵
【絵本】ゆめぎんこう ちいさなおきやくさま	コンドウ アキ
【絵本】なまけていません。	大塚 健太 柴田 ケイコ 絵
【絵本】王国のない王女のおはなし	ア・ジュラ・ジョーンズ サラギ 絵
【児童書】ジュニア版 石井ゆかりの星座本 全12巻	石井 ゆかり
【児童書】僕は上手にしゃべれない	椎野 直弥
【児童書】たまごのはなし	しおたに まみこ
【児童書】加藤後オンライン なやみ相談したら、回答者になっちゃった!?	みずのまい 作 西尾 雄太 絵
【児童書】クミ先生とまがえたくないわたくし 藤島クリニック再生計画	令文とロ子 作 藤川 まつり 絵
【一般書】(小説、実用書)	
【小説】ボタニカ	朝井 まかて
【小説】マイクロスパイ・アンサンブル★	伊坂 幸太郎
【文庫小説】死刑にいたる病	榎木 理宇
【文庫小説】戦百景 関ヶ原の戦い	矢野 隆
【文庫小説】ワーニャ伯父さん/三人姉妹	チェーホフ
【文庫小説】罪と罰 1~3	ドストエフスキー
【よみもの】罪と罰を読まない	藤野 洋子 著 藤野 洋子 訳
【よみもの】ゲッターズ飯田の古いよりも大切な話 ただそう思っただけ	ゲッターズ飯田
【よみもの】しいたけの部屋 ドアの外から幸せな予感を呼び込む	しいたけ.
【実用書・社会】池上彰の世界の見方 東欧・旧ソ連の国々	池上 彰
【実用書・社会】日本人のための議論と対話の教科書	倉本 圭造
【実用書・社会】ゼレンスキー大統領、世界に向けた魂の演説集	ゼレンスキー 著 川口 雅也 訳
【実用書・医学】まんがでわかる自律神経の整え方	小林 弘幸 一色 美穂
【実用書・医学】「天気が悪いと調子が悪い」を自分で治す本	佐藤 純
【実用書・料理】生き抜くためのごはんの作り方 悩みに効く16人のレシピ	河出 書房 新社
【実用書・料理】ごはん作りの絶望に寄り添うレシピ	本多 理恵子
【実用書・料理】梅干しを漬けてわかること	有本 葉子
【実用書・料理】ラク旨! 無限そうめんレシピ	ソーメン二郎
【実用書・スポーツ】山登り語辞典	鈴木 みぎ
【実用書・スポーツ】プロが教える親子キャンプ読本	長谷部 雅一

峰栄館図書室 金谷信栄氏の寄付金で購入した本や寄贈本もご紹介しています。	
【児童書】	
【絵本】ハタハタ、け ★	永沢 碧衣
【絵本】おふくさんのてるてるぼうず	服部 美法
【絵本】ゲー・チョコキパーのうた	長谷川 義史
【絵本】生きる	谷川 俊太郎 詩
【絵本】きつね(えほん遠野物語)	柳田 国男 原作
【絵本】おすしやさんにいらっしやい!(R4年度課題図書)	遠藤 宏
【児童書】サラ・ベルナル(コミック版世界の伝記)	ポプラ社
【児童書】ショパン(コミック版世界の伝記)	ポプラ社
【児童書】親子で遊べる季節のたのしいおりがみ	Oriya小町
【紙芝居】ぶんぶくちやがま	馬場 のぼる
【一般書】(小説、よみもの、コミック、実用書)	
【小説】心心 東京の星、上海の月	石田 衣良
【小説】競争の番人	新川 帆立
【小説】コスメの王様	高殿 円
【小説】ロング・アフタヌーン	葉真中 顕
【小説】マスカレード・ゲーム	東野 圭吾
【小説】刑事弁護士	栗丸 岳
【小説】チョウセンアサガオの咲く夏	柚月 裕子
【文庫小説】風に訊け 空也十番勝負 ★	佐伯 泰英
【よみもの】コールセンターもしもし日記	吉川 徹
【コミック】ONE PIECE 101巻、102巻	尾田 栄一郎
【実用書・観光】温泉200 新装版	マガジンハウスムック
【実用書・法律】法律大百科事典	千葉 博
【実用書・社会】あの日の風景 昭和が遠くなる	村上 保
【実用書・工学】太陽系観光旅行読本	オリヴィア・コスキー
【実用書・料理】小さなひと皿100	堤 人美
【実用書・生活】60代ひとり暮らし軽やかな毎日	ショコラ
【実用書・子育て】子どもの才能を伸ばす5歳までの魔法の「おしごと」	丘山 亜未
【実用書・園芸】庭の楽しみ 暮らしの凶鑑	境野 隆祐
【実用書・農業】農家が教える草刈り・草取りコツと裏ワザ	農文協
【実用書・スポーツ】ゾーンに入るためのメンタルトレーニング	高妻 容一

はっぼう

第181号

八峰町教育委員会 生涯学習課
編集 山本郡八峰町峰浜田中字野田沢20-1
TEL 0185-76-2323 FAX 0185-76-2387

青空よみきかせ会が行われます

おはなしの会「かもめ」による屋外での読み聞かせ『青空よみきかせ会』が次の日程で行われます。参加料は無料となっておりますので、興味のある方は是非ご参加ください。



- ◆日時：令和4年6月12日
13時30分～ 大人向けの読み聞かせ 会場：おらほの館
14時30分～ 子供向けの読み聞かせ 会場：ポンポコ山パークセンター
- ◆問合せ：おはなしの会「かもめ」
山本 ☎090-7079-2633

令和4年度八峰町20歳を祝う会開催のお知らせ

令和4年度の八峰町20歳を祝う会(旧成人式)を次の通り開催いたします。たくさんのご参加をお待ちしております。

- ◆日時：令和4年8月14日(日)10時～
- ◆会場：峰栄館
- ◆対象：平成13年4月2日生まれ～平成14年4月1日生まれで、八峰町在住、または八峰中学校を平成29年3月に卒業された方。
- ◆備考：7月上旬頃に案内状をお送りいたします。



行事予定

- ▽第28回グラウンドゴルフ大会
■日 時：6/15(水)9時～競技開始
■会 場：ポンポコ山公園 グラウンドゴルフ場
■問合せ：八峰町公民館 ☎76-2323
- ▽ことぶき大学開講式
■期 日：7/8(金)9時45分～
■会 場：ファガス「文化ホール」
■問合せ：八峰町公民館 ☎76-2323
- ▽町長杯バスケットボール大会
■期 日：7/23(土)、24(日)
■会 場：八森体育館
■問合せ：八峰町バスケットボール協会 ☎080-1665-9459(田村)

八峰町体育協会の名称が変わります

八峰町体育協会の名称が今年度より以下の通り変更となります。

【名 称】 八峰町体育協会
↓
八峰町スポーツ協会

- 【加盟団体一覧】
- 野球連盟
 - バレーボール協会
 - スキークラブ
 - ゲートボール協会
 - ソフトテニス協会
 - ゴルフクラブ
 - バスケットボール協会
 - 卓球協会
 - 真瀬山の会
 - 歩くスキークラブ
 - 八森はたはたスポーツクラブ
 - グラウンドゴルフクラブ

第17回町民野球大会開催のお知らせ

今年で17回目を迎える町民野球大会を以下の日程で開催いたします。詳しい内容は、過去出場チーム代表者へ通知いたします。不明な点は、峰栄館までお問い合わせください。※感染症の状況次第で中止となる場合がございます。

- ◆日 時：7月17日(日)、24日(日) ※予備日：31日(日)
- ◆場 所：峰浜野球場ほか
- ◆参加費：3,000円
- ◆備 考：大会前に代表者会議兼抽選会を行います。
- ◆問合せ：☎76-2323(峰栄館)



6月16日～30日の行事予定

日・曜日	行事名	場所	時間	内容
17 金	認知症カフェ(畑谷)	畑谷公民館	午後1:30～ 午後3:30	認知症のご本人やご家族、地域住民、専門職の人など誰もが気軽に集まり、交流を楽しむ場です。 対象：畑谷地区の方 参加費：100円 問合せ先：八峰町地域包括支援センター ☎77-3200
20 月	のんき会	沢目駅舎内	午前11:00～ 午後4:00	心の病を持っている方が情報交換する場です。どなたでもお気軽にお立ち寄りください。
	交流サロン「らべんだー」	埴川健康センター	午後1:30～ 午後3:30	陽だまりの会会員がおいしいコーヒー、お茶を準備してお待ちしております。 「ほっとした時間を過ごしたい」「誰かと話したい」「近くにきたついでに」どなたでもお気軽にお立ち寄り下さい。
21 火	子育てひろば	子育て支援センター「あいあい」	午前10:00～ 午前11:30	対象者：乳幼児と保護者、妊婦さん 内容：子どもが喜ぶおもちゃを作って遊びます。 問合せ先：子育て世代包括支援センター ☎76-4608
	大久保岱介護予防教室	大久保岱コミュニティセンター	午前10:00～ 午前11:30	自宅で出来る簡単な体操や脳を活性化させるゲームなどを行います。
	八峰町定例教育委員会	ファガス	午前10:00～	詳しくは学校教育課へ ☎77-2816
22 水	心配ごと相談	八峰町社会福祉協議会	午前9:30～正午	担当：奈良マリ子相談員 ※相談をご希望の方は事前にご連絡ください。 ☎77-3551
	認知症カフェ(目名湯、蝦夷倉)	目名湯担い手センター	午前10:00～正午	認知症のご本人やご家族、地域住民、専門職の人など誰もが気軽に集まり、交流を楽しむ場です。 対象：目名湯、蝦夷倉地区の方 参加費：100円 問合せ先：八峰町地域包括支援センター ☎77-3200
	喜楽けんこうクラブ活動	ファガス	午後2:00～ 午後3:30	内容：バランスボールを使った運動 問合せ先：喜楽けんこうクラブ代表 小林 ☎090-2366-9985
24 金	内荒巻カフェ	内荒巻コミュニティセンター	午前10:00～正午	認知症のご本人やご家族、地域住民、専門職の人など誰もが気軽に集まり、交流を楽しむ場です。 対象：内荒巻地区の方 参加費：100円 問合せ先：八峰町地域包括支援センター ☎77-3200
26 日	いさりびサロン	漁火の館	午前10:00～正午	対象者：岩館第2地区にお住まいの方 参加費：1人100円 お茶やおいしいお菓子を用意しております。
	もりのカフェ	樫台コミュニティセンター(ぬかもり館)	午後1:30～ 午後3:30	「ぬかもり館」に集まって「お茶を飲みながらおしゃべりする」交流の場です。「もりのカフェ」ののぼりが目印です。
27 月	のんき会	沢目駅舎内	午前11:00～ 午後4:00	心の病を持っている方が情報交換する場です。どなたでもお気軽にお立ち寄りください。
	行政相談	八峰町社会福祉協議会	午前9:30～ 午前11:30	担当：辻正英委員
28 火	水沢中・下介護予防教室	水沢コミュニティセンター	午前10:00～ 午前11:30	自宅で出来る簡単な体操や脳を活性化させるゲームなどを行います。
	あった会	ファガス	午後1:30～ 午後3:30	読み聞かせサークル「かもめ」が、絵本の読み聞かせなどをします。マスクの着用をお願いします。
29 水	乳児健康診査	八森保健センター	受付:午前9:15～ 午前9:30	対象者：令和4年2月生～令和4年3月生 令和3年11月生～令和3年12月生 令和3年8月生～令和3年9月生
	心配ごと相談	八峰町社会福祉協議会	午前9:30～正午	担当：芹田静香相談員 ※相談をご希望の方は事前にご連絡ください。 ☎77-3551
30 木	大槻野介護予防教室	大槻野生活改善センター	午前10:00～ 午前11:30	自宅で出来る簡単な体操や脳を活性化させるゲームなどを行います。

健康はっほう21ひろば

八峰町集団健診が 6月16日(木)から始まります

～ 年1回の健診を受けて健康確認しましょう ～

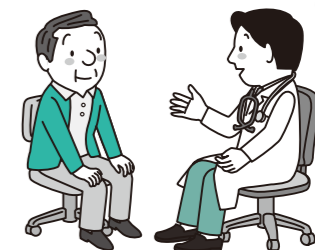

町集団健診申込の方には、5月下旬に保健衛生委員を通して受診通知書を配付しています。集団健診の申し込みは今からでも可能です。希望がある方は、事前に下記までご連絡ください。

●日中検診 (※詳細は令和4年度八峰町健康診査のお知らせをご覧ください)

月 日	場 所	受 付 時 間		検 診 内 容
6月16日(木)	八峰町文化ホール(ファガス)	午前9時30分～ 午前10時30分	午後1時～午後2時	●一般・特定・後期健康診査 ●大腸がん検診 ●肺がん検診 ●前立腺がん ●肝炎検査
6月17日(金)				
6月23日(木)				
6月24日(金)				

●土曜検診

月 日	場 所	受 付 時 間	検 診 内 容
6月18日(土)	八峰町文化ホール(ファガス)	午前7時～午前9時	●一般・特定・後期健康診査、大腸がん検診、肺がん検診、前立腺がん、肝炎検査 ●胃がん検診
6月25日(土)			

●注意事項

- ①会場は全て「**八峰町文化ホール(ファガス)**」です。
- ②**土曜検診のみ胃がん検診を一緒に受ける**ことができます。
- ③集団健診を受けるためには**事前申し込みが必ず必要**です。
- ④新型コロナウイルス感染症予防のため、受付時間を指定しています。詳しくは受診案内通知でご確認ください。
※**通知した受付時間以外はお案内できません**のでご了承ください。
- ⑤**送迎を希望される方**は下記までご連絡ください。

※風疹抗体検査・予防接種クーポン券、がん検診クーポン券をお持ちの方で、検査を希望する場合は、当日ご持参ください。

■問合せ先 福祉保健課 健康推進係 ☎76-4608

取扱店
八峰町プレミアム50商品券
のしろトクトク商品券
秋田県プレミアム飲食券

ご家族や少人数での法要は
鮎待夢の会席すし折詰め
 峰浜地区5,000円・八森地区7,000円から配達します!!



お寿司の宅配と
お持ち帰り
 すしたいむ
鮎待夢
 SUSHI.TIME
能代店
 能代市南陽崎31-20
 TEL.0185-
55-3277

サンルーラル大湯 ご宿泊&ご会食プラン
 春割クーポン2,000円付与 残り此の期を待たず 2022/6/30まで

6/30まで あきた春割
 キャンペーン実施中!
 申し込みは各プラン1,100円増額になります。
 1人1泊あたり5,000円補助されます。

ご宿泊プラン

厳選プラン (通常価格17,000円(税込))
 あきた春割キャンペーン5,000円割引 **12,000円**

美食プラン (通常価格13,500円(税込))
 あきた春割キャンペーン5,000円割引 **8,500円**

日帰りプラン

室数限定4名様~
あきた春割プラン (通常価格5,000円(税込))
 あきた春割キャンペーン2,500円割引 **2,500円**

ルールリゾート大湯
ホテル サンルーラル大湯
 予約受付時間 9:00~18:00 TEL0185-45-3332
 〒010-0441 南秋田郡大湯村北1-3 FAX0185-45-3320

●新型コロナウイルス感染症予防対策について、スタッフはマスクを着用し料理提供の場合があります。スタッフの検温は毎日行っております。できるだけ密にならない様間隔を空けて設置をいたします。料理はお一人様ずつ出しております。お越しの際はマスク着用と手指の消毒をお願いいたします。

旅して応援!
あきた春割
プラン!!
 2022 6月末まで延長!!

例えは、1泊2食付2名様宿泊でお一人様
12,470円が7,470円に
※お部屋の種類や人数によって、宿泊料金が異なります。

東北6県・北海道民対象 宿泊代金が
最大5,000円割引!!
秋田県民は2回、その他は3回のワクチン接種証明が必要です。

さらに、最大**2,000円**の
 地域限定クーポンをプレゼント!

6/23 地ビール特売日!!
白神癒楽里ビール
 330ml 200本限定
880円(税込) ▶ 660円(税込)

お得です!
入浴回数券
得徳デー

20回券	8,500円を▶	7,500円
30回券	11,400円を▶	10,400円
50回券	17,500円を▶	16,500円

お一人様 **250円**

休館日
 6月28日(火)

風呂の日 6月26日(日)
 八峰の日 7月8日(金)

八森いさりび温泉のハタハタ館
 ハタハタの里観光事業株式会社

営業時間/朝9時~夜9時 電話 0185-77-2770
<http://www.hatahatakan.jp/> E-mail hata2kan@shirakami.jp
 詳しくはお電話でお問い合わせください。

家族葬 ホール葬
あたたかく見送るお葬式

ご相談お問い合わせは…
八峰愁傷館
しゅう しょう
 〒018-2676
 秋田県山本郡八峰町八森字磯村120-2(あきた白神温泉ホテル敷地内)
TEL.0185-88-8833(代) ホテル 0185-77-2233

Father's Day

いつも頑張っている
 お父さんへの
 プレゼントに
 いかがですか?

・二日酔い
 ・食欲不振
 ・体のだるさ
 など

ミラグレーションが効きます!!!

★肝心要の肝臓です。くれぐれも大切に★

LINUS PHARMACY
ライナス薬局
 月~土/朝8:00~夜7:00 休日/日・祝日
 八峰町八森字古屋敷13-6
TEL. 70-4160