

# 広報 はっほう

2022 2月号 ● No.191 ●

## 目次 Contents



- ② 成人式
- ③ 能代税務署からのお知らせ、  
八峰町奨学金制度
- ④ 菌床しいたけ栽培新規就農者募集、  
どんぐりマークの意味をご存じですか？
- ⑤ 第2弾マイナポイントがはじまりました！
- ⑥ 八峰白神ジオパーク
- ⑦ ジオの恵みプロダクト、暮らしの豆知識
- ⑧ 地域おこし協力隊の部屋、  
能代警察署からのお知らせ
- ⑨ ふるさとのわだい
- ⑩ 生涯学習だより
- ⑫ 健康はっほう 21 ひろば
- ⑬ お知らせ版
- ⑯ CSレター、  
東北電力ネットワークからのお知らせ
- ⑰ 戸籍の窓、入札結果



おにほそと！ふくはうち！～子ども園節分豆まき～



## 能代税務署からのお知らせ

※当町の申告会場とは異なりますのでご注意ください。

### ●確定申告書作成会場を開設いたします

入場には時間枠が指定された「入場整理券」が必要です。  
整理券は当日会場で配付しますが、国税庁 LINE 公式アカウントで事前に発行することもできます。

【日時】令和4年2月14日(月)～3月15日(火)  
午前9時～午後5時  
※土、日、祝日は除く

### 確定申告書はパソコンやスマートフォンでも作成できます

パソコンやスマートフォンなどをお持ちの方は、国税庁ホームページの「確定申告書等作成コーナー」で確定申告書を作成できます。作成した申告書は、印刷して郵送または e-Tax で電子送信により提出できます。

国税庁 LINE 公式アカウント



■問合せ先 能代税務署 ☎52-6111



## 八峰町奨学金制度



町では町内に居住する方の子弟で、優良な学生であり、経済的な理由で修学が困難な方に、その学費の一部を無利子でお貸しする「奨学金制度」を設けています。

受付期間：3月1日(火)～3月31日(木) ※土日、祝祭日を除く

受付時間：午前8時30分～午後5時

### ■募集人数と奨学貸与額

学校等	募集人数	貸与月額
大学・短大	15名以内	40,000円以内
高等専門学校		40,000円以内
2年以上の専修学校および各種学校(予備校は除く)		40,000円以内
高等学校		20,000円以内

### ■申請手続きに必要な書類

- ・住民票
  - ・奨学金貸与申請書(教育委員会所定のもの)
  - ・学校長の推薦書(教育委員会所定のもの)
  - ・家庭状況書(教育委員会所定のもの)
  - ・学業成績証明書(学校所定のもの)
  - ・合格通知書の写し
  - ・専修学校および各種学校のパンフレット※1
- ※1大学・短大・高等専門学校・高等学校の方は必要ありません。

※奨学金は本人に対し4月、7月、10月、1月の四半期ごとに貸与します。奨学金の貸与終了後、八峰町内に居住し、民間企業に就職するなど一定の要件を満たした場合は返還助成制度を受けることができます。

■資料請求および提出先 教育委員会事務局(ファガス) ☎77-2816

八峰町公民館(峰栄館) ☎76-2323

■問合せ先 教育委員会事務局(ファガス内)奨学金担当 ☎77-2816

## 令和3年度 八峰町成人式 ～63名が成人しました～



1月9日、ファガス文化ホールで令和3年度八峰町成人式が行われ、対象者63名のうち、式典には30名が出席しました。

式典では、中学校時代の恩師による新成人者の点呼が行われた後、森田町長が、「これまでの良き思い出を心の糧とし、また新たな出会いも大切にし、またコツコツと努力を積み重ねながら、今よりも一回りも二回りも成長していただくことを期待している」と新成人を激励しました。

その後、新成人を代表して成田陽稀さんと工藤菜奈さんに町長から記念品が手渡されたほか、成人の誓いでは工藤有騎さんが「一人ひとりが自分の行動、言動に責任を持ちこれから社会を担って行くという自覚を持つことが大切」、高杉和泉さんは「後輩の手下となる立派な大人になるよう日々成長していきたい」と力強く決意を述べました。

式典終了後は、記念写真撮影をして、峰浜地区、八森地区に分かれてホームルームを開き、それぞれの近況報告や、思い出話で盛り上がりました。



# 第2弾 マイナポイントがはじまりました!

令和4年1月1日より、マイナポイントの第2弾が始まりました。マイナンバーカードをお持ちの方は、キャッシュレス決済サービスのチャージやお買い物に応じて、最大5,000ポイントを受け取ることができます。

役場窓口ではカードの申請やマイナポイントの申込みもサポートしていますので、お気軽にお声がけください。

なお、ポイントを受け取ることができるのは、ご本人様名義（未成年の方は法定代理人名義）のキャッシュレス決済サービスですので、ご注意ください。また、決済サービスによっては申込みの受付やポイントの付与を終了している場合がありますので、お申込み前に各社のホームページやご案内をご確認ください。

## 対象者

マイナポイント第1弾に申し込んでいない方で、

- ①マイナンバーカードを持っている方
- ②令和4年9月末までにカードを申請した方

※第1弾で上限（5,000ポイント）まで受け取っていない方は、引き続きチャージやお買い物で、残りのポイントを受け取ることができます。

## ～ マイナポイントを受け取るまで ～

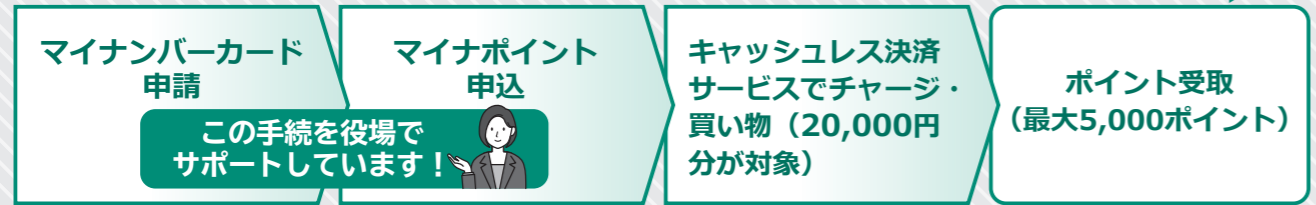

問合せ先 総務課 町民サービス係 ☎76-4614

## あなたは愛しいペットが亡くなられたときどうしてですか？ 家族の一員として大切にご供養しませんか？



火葬のご用命は  
飼い主様の心に寄り添う  
PETrestメモリアルパークまで

### PET rest メモリアルパーク 霊園部

料金など詳しくはお問い合わせください。

動物取扱責任者 中村 厚志  
能代市中沢字瓶根2-5  
TEL0185-58-5000  
ホームページ <http://www.pet-rest.com/>

保管（ホテル）	動-19-10	H30年4月更新	有効期限R5年4月16日
販売	動-19-19	H30年4月更新	有効期限R5年4月16日
貸し出し	動-19-11	H30年4月更新	有効期限R5年4月16日
展示	動-19-12	H30年4月更新	有効期限R5年4月16日
その他譲受費許可（老犬ホーム）	動-19-13	H30年4月更新	有効期限R5年4月16日

## 暮らしの難儀事お手伝いします

★相談は無料ですよ。  
官公庁への提出書類、契約書の作成、車庫証明、車ナンバーの変更、農地関係、相続手続き、遺言書の作成など  
今月のご提案  
「相続は年数が経つと難しくなります。お早めに」

工藤金悦行政書士事務所（浜田） ☎090-3365-8232  
☎77-2670  
HP <http://www17.plala.or.jp/kudogyo/>



ガソリン代がお得になる  
ドライバーに嬉しいカード！  
ENEOSのロードサービス付き  
あなたに最適なカードを診断します。詳しくはスタッフまで☺

ENEOS 峰浜SS 武内商店(株)  
秋田県山本郡八峰町峰浜高野々字高野々144-6 TEL 76-2019

## 菌床しいたけ栽培 新規就農者募集

町では、特産化を進めている菌床しいたけの更なる振興を図るため、町の栽培研修棟において、「栽培作業を実践しながら技術習得する新規就農者」を募集します。

- 募集対象者：50歳未満の方
- 募集条件：八峰町内に住所を有している（予定）こと。  
栽培研修終了後は、新規就農者として独立し菌床しいたけ栽培に取り組むこと。  
（独立就農者には、国の助成制度がありますが、今後変更する場合があります。）
- 募集人数：2名
- 研修期間：2年間（令和4年4月～令和6年3月まで）  
なお、栽培技術の習得状況によっては期間を短縮する場合があります。
- 栽培研修場所：有限会社峰浜培養第2工場敷地内（八峰町峰浜目名瀧字大沼13番地20）
- 雇用形態等：研修期間中は、研修元の有限会社峰浜培養と雇用契約を結ぶこととなりますので、毎月15万円程度の給料が有限会社峰浜培養から支払われることとなります。  
また、研修終了後は、独立就農することとなりますが、その場合、施設1棟（75坪）からの所得額（販売額から諸経費を差し引いた額）は、令和2年度実績で約80万円から200万円となっています。  
（栽培方式や管理状況で収量等に較差が出るため、所得金額にも増減が出ます。）
- 申込方法：応募される方は、役場農林振興課または町ホームページに掲載されている「八峰町菌床しいたけ栽培研修申請書」に履歴書を添えて、下記期限までに役場農林振興課まで持参願います。
- 申込期限：令和4年3月10日（木）

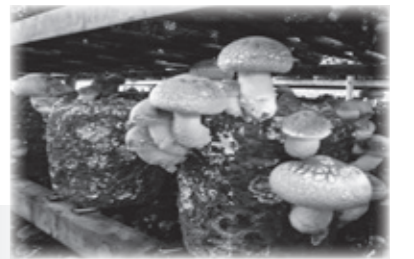

《申込み・問合せ先》農林振興課 ☎76-4609

## 「どんぐりマーク」の意味をご存じですか？

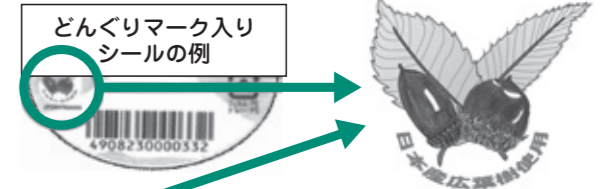

最近、お店で「生しいたけ」を選ぶとき、このようなマークの付いたシールを見かけませんか？  
このシールのマークは「どんぐりマーク」といって、国内種菌メーカーでつくる「全国食用きのこ種菌協会」の登録商標で、栽培原料の原産地をイメージしています。

この「どんぐりマーク入りシール」が付いて販売されている「生しいたけ」は、原料となるオガ粉に国産樹林を75%以上使用し製造した菌床で栽培されたことを表しており、そのことを消費者の皆さんに分かりやすく伝えるための目印となるものです

お店で「生しいたけ」を購入する時は、このマークを参考にされてはいかがでしょうか？

■問合せ先 JA秋田やまもと北部営農センター（☎76-3152）  
農林振興課 農業係（☎76-4609）

### 【訂正とお詫び】

広報1月号の10ページに掲載された「どんぐりマーク」の意味をご存じですか？の文面で、生しいたけの原産地表示は、「長いところルール」によって表示されるとお知らせしましたが、「しいたけの長いところルール」は、食品表示基準における生鮮食品に関する経過措置期間が終了した平成28年9月末日をもって失効しておりました。誤った情報を掲載してしまい、大変申し訳ございませんでした。



## 八峰白神ジオの恵みプロダクトの紹介

八峰町ならではの食の魅力を発信する「八峰白神ジオの恵みプロダクト」を開始しました。参加していただいた商品を紹介いたします。

【はたはた100%しよつづる】



藤田 はるみさん

八峰産ハタハタだけで仕込む手づくりの伝統調味料です。じっくりと長期間の発酵・熟成により、美しい琥珀色のしよつづるに仕上がりました。なべ物などのほか、パスタや各種料理の隠し味にお使いください。

秋田県北部漁業女性部 ひより会

住所 八峰町八森字滝の間 253-2

電話 0185-77-2835

今後も「八峰白神ジオの恵みプロダクト」を募集します。詳細はお問合せください。

■問合せ先 八峰白神ジオパーク推進協議会事務局（八峰町産業振興課内）

☎0185-76-4605 FAX 0185-76-2203



# 八峰白神ジオパーク

連載 132回



事務局

八峰町産業振興課 ジオパーク推進係

☎ 0185 (76) 4605 FAX 0185 (76) 2203

HP <http://www.shirakami.or.jp/~happo-sh-geo/>



## 白神の恵みに生きる

地域の人の話を聞いて、大地と自然と人のつながりを考えます



### 【住み慣れたこの場所には特別な思いがあります】



話をしてくれた人

奈良 徳男 (なら とくお) さん

昭和16年7月生まれ。樺自治会長および樺老人クラブ副会長。元八峰町消防団副団長。旧八森町職員。現在はお酒も飲まず、たばこも吸わず、規則正しい生活を心がけています。

#### ◎地名の由来はヤブツバキ

現在の樺地区は、発盛鉱業所周辺をエリアとする上樺地区と海岸線通りのエリアとする下樺地区が1本にまとまったものです。

地名の由来は、この地にたくさんヤブツバキが群生していたことからだと聞いています。しかし現在、そのヤブツバキの木は残念ながら数本しか残っていません。

自分が住んでいる下樺地区は、面白いことに宅地がきちっと同じような形であるため、住宅と作業小屋を一緒に建てることができず、道路を挟んで、山側に住宅を建て、海側に作業小屋を建てているという特徴があります。

#### ◎今と昔／ずっと樺地区を見てきて

自分達が子どもの頃遊んだ樺海岸の砂浜は、全体

的にカラミの黒い砂でした。柱状節理がある所は今でもカラミ(黒い砂)なのですけどね。当時は、木くずやゴミがない広い砂浜だったから、ここで野球とかボール遊びをしていました。この砂が熱いんです。夏は泳いでワカメをとって、それを砂に埋めて、海の水で洗って食べていました。当時、この地域には同級生が18人くらいいたので、遊ぶ場所には困っていたけれども、遊ぶ相手には困らなかったです。

あと、下樺地区では海に近い土地柄のため、半農半漁の生活をしている人が多かったです。船は家2軒で1艘または家1軒で1艘所持している人もいて、船外機がある船や船で漕ぐ船もありました。ハタハタの時期になると10艘以上の船が浜にずらーと並んでいたものです。

そのときからどんどん時間が流れていって、樺地区での大きな変化といえば海辺の景色の他に空き家や空き地が増えていったことだね。跡継ぎがいればそう人口減にはならないのですが、跡継ぎがいなくて、高齢者が亡くなっていって…ここだけの問題ではないですけどね。

でも、ここは自分がずっと生活してきた場所ですので特別な思いがあります。

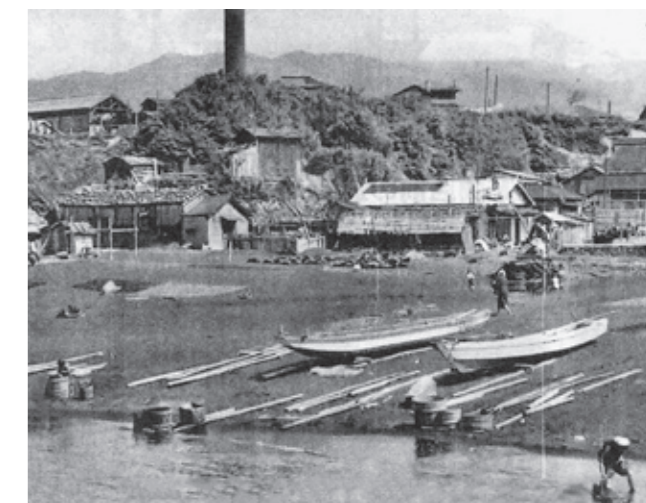

▲昭和30年の樺海岸(奈良徳男さん提供)

## 暮らしの豆知識



### 「保険金が使えない」にご注意！ 住宅修理サービスのトラブル

台風、暴風、地震、大雪など、近年は様々な災害が発生しています。このような災害に便乗し、「火災保険を使えば無料で住宅の修理ができる」「保険会社への申請代行をする」と言った、住宅修理業者とのトラブルが多数報告されています。

保険会社に確認する前に、悪質な住宅修理業者と契約してしまうと、保険金が入りに修理代金を自己負担することになったり、申請代行手数料などの、高額な代金を請求される可能性もあります。

トラブルに遭わないために！災害により、住宅が被害を受けたら…

#### ①まずはご自身で損害保険会社・代理店へ連絡をし、保険の補償対象となるかを確認しましょう。

- ・保険金の申請は、手数料なしで、ご自身で簡便に行うことができます。
- ・火災保険は、自然災害による住宅の損害に対して補償される保険です。嘘の理由で保険金請求をすると詐欺に該当する場合があります、トラブルに巻き込まれる可能性があります。

#### ②修理の依頼時は、契約内容をしっかり確認

- ・契約前に必ず契約書を確認し、手数料や解約料の有無をしっかりと確認しましょう。
- ・出来れば、複数の業者に見積もりを取ってから、じっくりと検討するようにしましょう。

●八峰町消費生活相談窓口（産業振興課） TEL：0185-76-4605

E-mail：sangyo@town.happou.akita.jp

●秋田県生活センター北部消費生活相談室 TEL：0186-45-1040

慌ててすぐに  
契約しない！





はばい  
地域おこし協力隊の部屋 第56回

皆さんこんにちは。想像を遥かに超える風の強さと雪の量に驚愕している吉田です。風が強いという情報は事前に聞いていたが、地吹雪で前が見えなかったり息がでないなんて予想以上！雪の量も「八峰町は風が強いから雪はあまり積もらないよ」という言葉を信じていただけに、「いやいやめっちゃ積もるやん」と心の中で叫んだ日が何度かありました。ですが例年よりかなり多い雪に皆さんも困っていることを知り、私が騙されたわけではないことがわかったので安心していきます。そして、八峰町は雪がかなり降っても道がしっかり確保されていることにも驚きました。昼夜問わず頑張ってくださいっている除雪車やタンブカーを見ると拝みたくありません。いつもありがとございます。

と、いつも日常生活の報告が長くなりがちですが、ここからは切り替えて最近の活動をご報告します。

先月からお話ししていたオンライン移住ツアーを無事に成功させることができたので、まずはそこから。一番の感想としては、「トクイベントも生配信も人生初！それはそれは緊張した！」です。ですが、協力隊OBやゲストのクドウナオヤさんからお借りして、なんとか無事に八峰町のことを楽しくお伝えすることができました。反省点はたくさんあるものの、今後に繋がるとも良い経験になったと思います。

他にも、東京で行われた東北U・ターン大相談会にもリモートで参加し、八峰町に興味を持ってくださった方々に、まちなの様子や

☆ SNS更新中 ☆



HAPPO.LIFE HAPPOLIFE



↑ どんと祭の熱さに衝撃を受けながらも必死に笑顔を作る吉田。

移住支援に関する情報をお伝えしました。また、まちな生涯学習講座としてやっている韓国語講座は、対面授業からリモート授業に切り替えて続けることが決まりました。

このように、オンラインを活用して行うことができたイベントもあります。新型コロナウイルス感染拡大によって延期や中止になってしまったものもあります。1月に予定されていた岩館地区コミュニティ生活圏形成事業の報告会では、パネルディスカッションのメンバーに選んでいただいていたのですが、延期となってしまいましたし、2月に東京で行われる予定だったAターンフェアも中止が決まっています。

正直に言うと、できるはずだったことができなくなってしまうのは悔しいです。ですがこれは誰のせいでもないし、誰も悪くありません。できないことを嘆いたり誰かを責めるのではなく、今の現状でできることを模索し、それに精一杯全力で取り組んでいこうと思えます。ということで、吉田はどんな状況でも負けず楽しく生きていきますので、よろしくお願ひいたします！

能代警察署からのお知らせ

クロスボウ  
(通称・ボウガン)は所持禁止になります!!

銃刀法が改正され、クロスボウの所持が原則禁止・許可制となります。改正法の施行後(令和4年3月15日施行)、不法に所持した場合、罪に問われます!(3年以下の懲役または50万円以下の罰金)

Q 自宅などにクロスボウを所持している場合は?

A 改正法の施行後、6か月以内に許可申請をするか、警察に処分を依頼してください。施行後6か月以内に、これらの措置を講ずれば、罪に問われません。

Q 具体的な処分方法は?

A 最寄りの警察署に直接持ち込んでいただければ、無償で処分します。処分の依頼は、施行前でも受け付けています。

※不明な点は、能代警察署に問い合わせてください。

■ 問合せ先  
能代警察署 生活安全課  
☎ 52-4311

八峰町移住オンラインツアー  
参加者とチャットで交流



雪の話題でも参加者と盛り上がりました

1月22日、地域おこし協力隊の現役OBが生配信イベントとして移住オンラインツアーを行いました。

「八峰町ってこんなまち!」移住者とゲストが本音で語る会」のテーマのもと、本町出身のCMプランナー、クドウナオヤ氏をゲストに迎え、まちなでのリアルな暮らしを語り合いました。また、移住希望者向けに、仕事や子育てに関する情報をはじめ、特産品や行事について紹介しました。これには県内外から25組が参加し、その場で寄せられた質問や感想に返答するなど、参加者との交流も楽しみました。

ツアーの様子は町公式YouTubeチャンネルで公開しているの、ぜひQRコードからご覧ください。



有事の際の動きを確認  
峰栄館で避難所開設訓練

1月20日、峰栄館にて防災まちづくり室および峰栄館の職員が参加し、避難所開設・運営訓練が行われました。近年全国的に様々な災害に見舞われており、当町においても令和3年1月に大規模停電、5月には大雨に洪水警報が発出され、いずれも避難所の開設に至りました。短期間での避難所開設であったことから、各種備蓄品等を使用することはありませんでしたが、今後の災害時に備え、避難所開設・運営訓練を行いました。

当日は講師として、日本赤十字秋田短期大学の及川真一氏をお招きし、講義および演習を行いました。演習では、避難者への待機指示や避難スペースの区分けなど本番を想定して行われました。他にも、段ボールベッドやテントの組み立てなど備蓄品の使用訓練も行われました。



実際に備品を組み立てました

八峰町交通指導隊出隊式  
交通事故防止を確認



飲酒運転の根絶や交通事故防止を誓いました

1月6日、八峰町交通指導隊(佐々木敦隊長)の出隊式が、役場大会議室で行われました。

この日は、隊員9名のうち5名が出席され、隊員を中心に飲酒運転の根絶や子どもや高齢者の交通事故防止などに力を入れていくことを確認しました。森田町長は、「関係機関や関係団体とも連携しながら、町を挙げて交通安全運動に取り組み、飲酒運転や酒気帯び運転はもとより交通事故がない安全、安心な八峰町を目指したい」と訓示を述べました。

出隊式終了後は、白瀑神社に会場を移し、パトローラーカーのお祓いを含めて交通安全祈願の神事が行われました。

持続可能な世界のために  
世界をリードする再生可能エネルギー会社



RWE Renewables Japan G.K.  
(本社) 〒100-0005 東京都千代田区丸の内1-8-3  
丸の内トラストタワー本館 5階  
電話: (03) 6230 9374  
https://jp.rwe.com

(秋田オフィス) 〒010-0001 秋田県秋田市中通り2-2-32  
山ニビル6F リージャス秋田駅前ビジネスセンター

2月(きさらぎ)  
玄関に、花や緑の植物を飾る。  
いつもの場所がパッと華やぐ、  
豊かな一日をここからはじめる。



ノリユキ  
後藤德行建築設計事務所  
八峰町峰浜畑谷

ストーマ取り扱いしております。ご希望の方はご相談下さい。  
『在宅薬剤管理指導』行っております。

**皆川薬局**

秋田県糖尿病療養指導士  
薬剤師 皆川鉄治・山脇一輝・山脇真理  
八峰町峰浜沢目駅前 TEL.76-2052・FAX.76-2199  
営業時間 8:00~18:00 / 休業日 日曜日・祝祭日

**おらほの館**

今月の旬情報  
ほしもち、  
切り干し大根

ご来店はマスク着用で  
お願いします。

八峰町峰浜沼田「道の駅」となり  
よろしく  
☎76-4649



# としよしつだより

【開室時間】 午前8時30分～午後9時00分  
 (休み：年末年始、蔵書点検期間)  
 ■ファガス図書館 八峰町八森字中浜 196-1 ☎0185-77-3700  
 ■峰栄館図書室 八峰町峰浜田中野田沢 20-1 ☎0185-76-2323



## 新しく入った本のお知らせ

本に関するお問合わせは、  
お気軽に図書室までご連絡ください。



### ファガス図書室 (☎0185-77-3700) 金谷信榮氏の寄付金で購入した本の他に、寄贈本もご紹介しています。

【絵本、児童書】			
【絵本】ほくの！わたしの！いや、おれの！	アヌスカ・アレプス	【絵本】だいかぞく	南 知里
【絵本】わらしべちょうじゃ(日本むかしばなし)	いもと ようこ	【児童書】世界一まぎらわしい動物図鑑	今泉 忠明
【絵本】ハタハタ 荒海にかがやく命	高久 至	【児童書】学園ミステリー	恩田 陸 他
【絵本】りすのおふるやさん	たなか しん	【児童書】警察のウラガワ(大人も知らないお仕事のヒミツ)	倉科 孝靖
【絵本】はりねずみくんのゆきだるま(講談社の創作絵本)	はらだ よしこ	【児童書】病院のウラガワ(大人も知らないお仕事のヒミツ)	佐藤 昭裕
【一般書】(小説、紙芝居、よみもの、実用書)			
【小説】マンモスの抜け殻	相場 英雄	【紙芝居】せかいのはて	剣持 弘子
【小説】ひとり旅日和 3	秋川 滝美	【よみもの】工藤ノリコBOOK増補改訂版 絵本マンガ旅日記イラストレーション	工藤 ノリコ
【小説】熱風団地	大沢 在昌	【実用書・歴史】今さら聞けない！世界史のキホンが2時間で全部頭に入る	馬屋原 吉博
【小説】警官の道	呉 勝浩	【実用書・歴史】鎌倉幕府の謎「鎌倉殿の13人」がよくわかる！	跡部 蛭
【小説】ダブルバインド	城山 真一	【実用書・民話】昔話・伝説を知る事典	アーツアンドクラフツ
【小説】田辺聖子十八歳の日の記録	田辺 聖子	【実用書・気象】47都道府県知っておきたい気象・気象災害がわかる事典	三隅 良平
【小説】おわかれはモーツァルト	中山 七里	【実用書・東洋医学】漢方生活を楽しむ教科書	櫻井 大典
【小説】ミス・パーフェクトが行く！	横関 大	【実用書・料理】発酵来福レシピ 90のおいしい料理と暮らしの知恵	おの みさと
【文庫小説】お勝手のあん 5	柴田 よしき	【実用書・料理】OH!ざわつくおにぎり 食べてもおいしい米アート	おにぎり劇場
【文庫小説】迷犬マジック	山本 甲士	【実用書・乗り物】昭和40年代奥羽沿線私鉄散歩	鈴木 洋

### 峰栄館図書室 (☎0185-76-2323) 金谷信榮氏の寄付金で購入した本の他に、寄贈本もご紹介しています。

【絵本、紙芝居、児童書】			
【厚紙絵本】はじめてのおしりたんていキャラクターずかん	ポプラ社	【児童書】アニメコミックおしりたんてい 1巻～9巻	ポプラ社
【絵本】やっばりじゃない！	チョー ヒカル	『映画おしりたんていテントウムシいせきのなぞ』	他
【絵本】さむがりやのスティーナ	ラニ・ヤマモト	【児童書】名言で読む感動の偉人伝 自分らしく生きた人々	学研 プラス
【絵本】ハタハタ 荒海にかがやく命	高久 至	【児童書】マザーグースのうた(世界名作童話)	蜂飼 耳
【紙芝居】おばけのゆきがっせん	ひろかわ さえこ	【児童書】絵でわかる建物の歴史	エクスナレッヅ
【一般書】(小説、エッセイ、よみもの、実用書)			
【小説】マンモスの抜け殻	相場 英雄	【よみもの】32歳。いきなり介護がやってきた。	あまの さくや
【小説】新しい星	彩瀬 まる	【実用書/社会】「わからない」から「書ける！」に導く遺言書ガイド	北詰 健太郎
【小説】熔果	黒川 博行	【実用書/子育て】子育て整体 こころとからだの感性をみがく	井本 邦昭
【小説】GAP ゴーストアンドポリス	佐野 晶	【実用書/医学】病気がわかる事典 家庭の医学	山川 達郎
【小説】李王家の縁談	林 真理子	【実用書/動物学】ツキノワグマのすべて 森と生きる	小池 伸介
【小説】ミス・パーフェクトが行く！	横関 大	【実用書/料理】リュウジ式至高のレシピ	リュウジ
【文庫小説】雪見酒	佐伯 泰英	【実用書/手芸】かわいいマスクカバー 1日で完成！	アップルミンツ
【文庫小説】山が見ていた 新装版	新田 次郎	【実用書/農業】今さら聞けない除草剤の話きほんのき	農文協
【エッセイ】ひとまず上出来	ジェーン・スー	【実用書/趣味】小屋の時間 建て方から楽しみ方まで	扶桑社MOOK
【よみもの】ルボ森のようちえん SDGs時代の子育てスタイル	おおた としまさ	【実用書/文学】写真で読み解く故事成語大辞典	三上 英司

# はっぼう

第189回

八峰町教育委員会 生涯学習課  
 編集 山本郡八峰町峰浜田中野田沢 20-1  
 TEL 0185-76-2323 FAX 0185-76-2387

## 令和3年度八峰町スポーツ文化栄誉賞 受賞者決定！

令和3年度に行われたスポーツ、文化部門において優秀な成績を取めた方々の中から、栄誉賞の受賞者を2月1日に決定いたしました。今年度は個人22名、1団体が受賞いたしました。なお、表彰式は新型コロナウイルス感染症の拡大を受け中止といたしました。

### 町長賞

#### 文化栄誉賞

- ◆ 峰浜小学校(団体受賞)  
第60回全国俳句大会 ジュニアの部 学校賞
- ◆ 一茶まつり 全国小中学生俳句大会 学校賞
- ◆ 小林 優(峰浜小学校3年)  
第60回全国俳句大会 ジュニアの部 大会賞
- ◆ 柴田 琉那(開志学園高校3年)  
第22回全国高校女子硬式野球選抜大会 優勝

### 教育委員会賞

#### 文化栄誉賞

- ◆ 金谷 葉月(峰浜小学校4年)  
一茶まつり 全国小中学生俳句大会 特選(足立区長賞)
- ◆ 佐々木 善(峰浜小学校3年)  
第60回全国俳句大会 ジュニアの部 優秀賞
- ◆ 須藤 慎之助(八森小学校6年)  
NPB12球団ジュニアトーナメント2021 準優勝(楽天J.)
- ◆ 後藤 優月(八森小学校5年)  
三輪 直汰(八森小学校5年)  
第27回東北小学生バドミントン大会 ダブルス優勝
- ◆ 齊藤 心(能代高校3年)  
第67回秋田県高等学校総合体育大会 空手道女子団体組手 第一位
- ◆ 菊地 海風(能代高校3年)  
第67回秋田県高等学校総合体育大会 空手道女子団体組手 第一位
- ◆ 川尻 未来(能代高校2年)  
令和3年度秋田県高等学校新人大会 空手道女子団体組手 第一位

### 小中学生奨励賞

#### 文化栄誉賞

- ◆ 小林 小桜(八峰中学校3年)  
令和3年度第55回中学生「税についての作文」一般社団法人秋田県法人会連合会会長賞
- ◆ スポーツ栄誉賞  
大高 凛久(峰浜小学校4年)  
第26回全県小学生バドミントン選手権大会 第三位
- ◆ 笹本 杏(峰浜小学校3年)  
第26回全県小学生バドミントン選手権大会 準優勝
- ◆ 田村 萌々香(峰浜小学校1年)  
令和3年度秋季北部杯全県少年柔道大会 準優勝
- ◆ 菊地 瑛太(八峰中学校2年)  
佐々木 悠惺(八峰中学校2年)  
文部科学大臣杯第13回全日本軟式野球大会 日本生命トーナメント秋田県選抜大会 準優勝
- ◆ 兼秋田県選抜強化大会 準優勝
- ◆ 大高 奨平(能代高校3年)  
中山 由宇(能代高校3年)  
第66回全国高等学校軟式野球選手権西東北大会 優勝
- ◆ 木藤 皓琉(能代松陽高校3年)  
第67回秋田県高等学校総合体育大会 陸上競技 男子4×100mリレー 第一位
- ◆ 紀本 知希(能代松陽高校2年)  
銭谷 那知(能代松陽高校2年)  
大高 有生(能代松陽高校1年)  
第73回秋季東北地区高等学校野球秋田県大会 優勝

## 2月16日～28日の行事予定

日・曜日	行事名	場所	時間	内容
16 水	乳児健康診査	八森保健センター	受付： 午前8：45～ 午前9：15	対象者：令和3年9月生～令和3年11月生 令和3年7月生～令和3年8月生 令和3年4月生
	心配ごと相談	八峰町社会福祉協議会	午前9：30～ 正午	担当：奈良マリ子相談員 ※相談をご希望の方は事前にご連絡ください。 ☎77-3551
	喜楽けんこうクラブ活動	ファガス	午後2：00～ 午後3：30	内容：バランスボールを使った運動 問合せ先：喜楽けんこうクラブ代表 小林 ☎090-2366-9985
19 土	生活とこころの無料相談会	八森保健センター	午後1：00～ 午後4：00	詳しくは、1月25日発行のお知らせ版をご覧ください。
21 月	のんき会	沢目駅舎内	午前11：00～ 午後4：00	心の病を持っている方が情報交換する場です。どなたでもお気軽にお立ち寄りください。
	交流サロン「らべんだー」※中止の場合あり	埴川健康センター	午後1：30～ 午後3：30	陽だまりの会会員がおいしいコーヒー、お茶を準備してお待ちしております。「ほっとした時間を過ごしたい」「誰かと話したい」「近くにきたついでに」どなたでもお気軽にお立ち寄り下さい。
22 火	子育てひろば	子育て支援センター「あいあい」	午前10：00～ 午前11：30	対象：妊婦・産婦・乳幼児と保護者 内容：おひな様を作ります。 問合せ先：子育て世代包括支援センター ☎76-4608
	あった会	ファガス	午後1：30～	おはなしの会かもめが、絵本の読み聞かせなどをします。マスクの着用をお願いします。
	八森第三介護予防教室※中止の場合あり	八森第三地蔵堂	午後2：00～ 午後3：30	自宅で出来る簡単な体操や脳を活性化させるゲームなどを行います。
24 木	滝の間介護予防教室※中止の場合あり	滝の間コミュニティセンター	午前10：00～ 午前11：30	自宅で出来る簡単な体操や脳を活性化させるゲームなどを行います。
	本館介護予防教室※中止の場合あり	夕映の館	午後2：00～ 午後3：30	自宅で出来る簡単な体操や脳を活性化させるゲームなどを行います。
25 金	カッチキ台介護予防教室※中止の場合あり	松原会館	午後1：30～ 午後3：00	自宅で出来る簡単な体操や脳を活性化させるゲームなどを行います。
27 日	いさりびサロン	漁火の館	午前10：00～ 正午	対象者：岩館第2地区にお住まいの方 参加費：1人100円 お茶やおいしいお菓子を用意しております。
	もりのカフェ	榑台コミュニティセンター(ぬかもり館)	午後1：30～ 午後3：30	「ぬかもり館」に集まって「お茶を飲みながらおしゃべりする」交流の場です。「もりのカフェ」ののぼりが目印です。
28 月	行政相談	八峰町社会福祉協議会	午前9：30～ 午前11：30	担当：辻正英委員
	のんき会	沢目駅舎内	午前11：00～ 午後4：00	心の病を持っている方が情報交換する場です。どなたでもお気軽にお立ち寄りください。

## 八峰町新型コロナワクチン接種状況について

八峰町内接種対象者（12歳以上）の接種状況についてお知らせします。

(2022年1月31日現在)

接種区分	年齢区分		合計
	64歳以下	65歳以上	
接種回数	2,980	2,967	5,947
1回目	2,980	2,967	5,947
接種対象者	3,239	3,164	6,403
接種率	92.0%	93.8%	92.9%
2回目	2,955	2,955	5,910
接種対象者	3,239	3,164	6,403
接種率	91.2%	93.4%	92.3%

(数値根拠：VRS-ワクチン接種記録システム)

八峰町では、接種対象者の9割以上が、新型コロナワクチン接種2回を終了しています。

### 新型コロナワクチン2回接種終了後も 感染予防対策を続けましょう！

新型コロナワクチン接種を終えた後、**2週間以上して感染が確認されることを「ブレイクスルー感染」といいます。**新型コロナワクチンには、**重症化予防や発症予防**の効果が期待されますが、ワクチン接種した方から**他人への感染をどの程度予防できるかは明らかになっていません。**まだワクチン接種を受けてない人、さまざまな理由で受けられない人もいます。

新型コロナワクチンの3回目接種が開始となっていますが、**ワクチン接種後も、引き続き感染予防対策を継続しましょう。**



正しく使おう **マスク!**

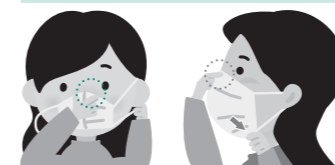

①鼻の形に合わせて  
すき間をふさぐ  
②あご下まで伸ばし顔に  
すき間なくフィットさせる

**ポイント 会話時は必ず着用!**

・鼻出しマスク× あごマスク× 着けたら外側は触らない  
・ひもを持って着脱・品質の確かな、できれば不織布を



こまめにしよう  
**手洗い・手指消毒!**

こんなタイミングでは必ず!

- ・共用物に触った後
- ・食事の前後
- ・公共交通機関の利用後 など



**ポイント**  
指先・爪の間・指の間や手首も  
忘れずに洗いましょう!



目指そう **ゼロ密!**

一つの密でも避けましょう!!



- 密接** マスクなし× 大声×
- 密集** 大人数× 近距離×
- 密閉** 換気が悪い× 狭い所×

■ 問合せ先 福祉保健課 健康推進係 ☎76-4608



●募集・試験

給食センター代替調理員募集

雇用期間 令和4年4月1日～令和5年3月31日  
勤務先 八峰町給食センター  
業務内容 八峰町内小中学校の給食調理  
募集人員 1名  
応募資格 特になし  
勤務時間 週に1回か2回 午前8時～午後3時  
休日等 土日祝日、学校の長期休暇時には休業  
賃金 時給877円(通勤費あり)  
応募方法 令和4年2月18日(金)正午までに履歴書を左記まで提出してください。  
その他 選考は書類審査にて行います。後日結果をご連絡いたします。  
問・申 八峰町給食センター (☎76-13821)



NTT交換機の工事に伴う固定電話回線の不通について

NTT交換機のバージョンアップ工事のため、次のとおり固定電話が使用できない状態になりますのでご注意ください。  
不通期間 2月18日(金) 午前0時～午前5時まで (このうち約3分間)  
対象地域 八峰町全域  
注意点 期間中にNTT固定電話は不通となるため、119番通報、110番通報等の緊急通報も固定電話からはできなくなります。ただし、携帯電話は通常どおり使用可能ですので、緊急通報の際は携帯電話を使用してください。  
問 総務課 防災まちづくり室 (☎76-4666)、八峰消防署 (☎76-13119)

令和4・5年度 八峰町小規模修繕等契約希望者登録受付のお知らせ

一般競争(指名競争)参加資格申請を行っていない方も、町が発注する小規模(50万円未満)な修繕工事等の契約を行うことができる制度です。要件として、町内に主たる営業所または住所を有している個人であれば登録が可能です。詳しくは、左記までお問合せください。  
受付期間 3月1日(火)～3月18日(金)  
受付時間 午前9時～午後4時(ただし、土日祝日を除く)  
有効期間 令和4年4月1日～令和6年3月31日  
問 総務課 管理契約係 (☎76-4601)

●スポーツ

第15回全町バスケットボール大会中止のお知らせ  
延期になっておりました第15回全町バスケットボール大会は、新型コロナウイルスの感染拡大に伴い、中止とさせていただきます。

6540・7045・50・55・60・みなさまへ

令和4年3月31日時点で右記の年齢の方は、『歯周病検診』を自己負担1,000円(70歳の方は無料)で受けることができます。歯周病は自覚症状がないまま進行し、糖尿病、心臓血管疾患、脳血管疾患になる危険性が高いことがわかってきています。対象者は、町から既に歯周病検診受診券が送付されていますので、ぜひ受診してください。  
◆受診券利用期限 令和4年3月31日  
問 福祉保健課 (☎76-4608)

アリナスのスポーツ教室

アクア体操(水中運動)期間 ①3月8日～29日(3月22日を除く毎週火曜日、全3回) ②3月11日～25日(毎週金曜日、全3回)  
時間 ①②いずれも午後1時30分～午後2時20分または午後2時30分～午後3時20分の2コース  
定員 各20名  
費用 各1,000円  
申込方法 2月20日(日)までにフロントへ直接申込みください(申込多数の場合は抽選)  
アリナススポーツセンター  
期間 ①3月10日～31日(3月24日を除く毎週木曜日、全3回) ②3月11日～25日(毎週金曜日、全3回)  
時間 ①午後1時30分～午後2時30分 ②午前10時30分～午前11時30分  
定員 各20名  
費用 各1,000円

申込方法 2月20日(日)までにフロントへ直接申込みください(申込多数の場合は抽選)  
問・申 アリナス (☎54-9200)

●お知らせ

今月の納期  
【国民健康保険税第6期】2月28日(月)  
問 税務会計課 (☎76-4604)  
【後期高齢者医療保険料(普通徴収)第8期】2月28日(月)  
問 福祉保健課 (☎76-4608)

八峰町長選挙・八峰町議会議員一般選挙立候補予定者説明会の開催

任期満了に伴う八峰町長選挙・議会議員選挙が4月17日(日)に執行されます。立候補予定者説明会を左記の日程で開催します。  
日時 2月22日(火) 午後1時30分～  
場所 八峰町役場2階 大会議室(議場)

秋北バス回数券等の引換について

昨年10月から「岩館線」・「大久保岱線」が休止となり、新たに「能代・峰浜線」が運行しています。体制が変わったことによりお手持ちの回数券等が「能代・峰浜線」の運賃を上回っている場合があります。このような場合、希望される方については回数券を額面の半額で交換いたしますのでご連絡ください。なお、回数券等は「能代・峰浜線」で引き続きご利用できますがおつりはできません。  
対象となる回数券等  
令和3年9月末までに購入した回数券・定期券・ゴールドパス(ただし1枚170円以上のも)の  
交換額 額面の半額  
※定期券・ゴールドパスについては更に残期間で按分します。  
手続期間 令和4年2月28日(月)まで  
問 企画財政課 (☎76-4603)

3月議会定例会日程

会期は2月25日(金)～3月11日(金)まで、開会は午前10時です。  
コロナウイルスの感染状況により、傍聴者数を制限する場合があります。  
※傍聴の際は、マスク着用等新型コロナウイルス感染症予防対策にご協力をお願いいたします。

月日	会議名	内容
2月25日(金)	本会議	行政報告、予算編成方針、議案審議、陳情
3月1日(火)～3月7日(月)	予算特別委員会	による新年度予算審査
3月8日(火)	本会議	一般質問
3月9日(水)	本会議	一般質問(質問者の人数により休会の場合あり)
3月11日(金)	本会議	付託議案(令和4年度予算)の審議等

※土・日および2月28日、3月10日は休会です。

問 議会事務局 (☎76-4607)

安心車検!  
沢目自動車  
TEL76-2065 FAX76-3280  
沢目駅前

石油・電気暖房機補聴器(消費税免除)  
SELA グループ SELA シロキ  
Panasonic エルポート シロキ  
八峰町八森字中浜 TEL77-2323・FAX77-2324

(石油機器技術管理士 第1994351498号)  
(管理医療機器販売業届済店 第03-404361号)





米森由雄(97)石川中川  
佐藤サヨ(91)田中川  
小澤豊勝(77)石川中川  
芹田岩夫(92)岩子  
加賀谷アイ子(88)横間  
菊谷定男(78)大沢  
鈴木勝(88)高野々  
工藤フクエ(86)浜田  
高田トキワ(98)高野々  
安保喜代美(68)稲子沢  
三浦俊道(68)大信田  
田崎テツエ(95)岩館2  
小山ノエ(98)滝の間

おくやみ



八峰町社会福祉協議会へ  
「香典返しにかえて」

善意をありがとう  
(敬称略)

工藤 克弥(浜田)  
三浦 務(中浜)  
八田 浩彦(八森1)  
米森 由丸(石川)  
小澤 勝彦(石川)  
亡父 豊勝  
亡父 忠雄  
亡父 由雄  
亡父 哲弥  
亡父 正男  
亡父 忠雄  
亡父 由雄

訂正とお詫び

広報はっほう11月号19ページ「戸籍の窓」の中で一部誤りがありました。次のとおり訂正するとともにお詫び申し上げます。

【誤】金平 遙陽  
【正】金平 遥陽

入札結果をお知らせします!!

町で行った入札において、予定価格が130万円以上のものについて、お知らせします。

1月4日 入札分

- 岩子・大久保岱地区農業集落排水処理施設非常通報装置更新工事  
契約金額 2,530,000円(落札率93.87%)  
請負業者 能代電設工業(株)
- 岩館地区漁業集落排水処理施設非常通報装置更新工事  
契約金額 2,409,000円(落札率95.21%)  
請負業者 ナカ通信(株)
- 令和3年5月16日~17日発生豪雨災害埴苗吉頭首工右岸堤防災害復旧工事  
契約金額 7,964,000円(落札率100.00%)  
請負業者 伊藤栄建設(株)

1月24日 入札分

- 中浜・椿マンホールポンプ設備更新工事  
契約金額 16,830,000円(落札率98.39%)  
請負業者 能代電設工業(株)
- 石川川護岸補修工事  
契約金額 5,687,000円(落札率92.98%)  
請負業者 (有)富岳工務所

人の動き (1月31日現在)

人口	6,676人(17人減)
男	3,144人(8人減)
女	3,532人(9人減)
出生	0人
死亡	14人
転入	2人
転出	5人
世帯数	3,028世帯(1世帯増)

( )の数字は前月との比較。この数字は住民基本台帳に基づいています。(外国人を含む)



節目のお祝い記念の一枚

FUJIFILM Value Stream Innovation  
タスクやスワイプで読み込みが早い  
画像表示もスムーズ

あり! 贈り物アプリ  
個人写真 集合写真 ☎ 76-2960  
同朋会・百日記念・七五三・ご新札写真・年祝い記念

藤田写真館  
八峰町崎浜高野々字真山1-2 国道101号沿い

しらかみ整骨院

〒018-2621 秋田県山本郡八峰町八森字茶の沢141-7  
TEL・FAX 0185-74-5678

首、肩、腰、膝などの痛み、産後の骨盤矯正、児童の側弯症、他、あなたの気になるその痛み何でもお気軽にご相談下さい。歩けない方、車の無い方、出張承ります。

CSレター  
コミュニティ・スクールからこんにちは

コミュニティ・スクールディレクターの工藤です。「除雪作業で健康づくりと体力づくり。雪国の特権だ。」と見栄を張りましたが…。2月は降らないで!

半世紀前の中学生の私が、いきなり現在にやって来たら、インターネットの世界に驚き、戸惑うでしょう。「インターネットで離れた相手とゲームできるの!」「キャラクターを強くするためには課金が必要?」「長時間ゲームに没頭して健康を壊しそう」「SNSに悪意ある大人たちが居るの?」など。…便利だけど、昔の方が良かったと思うかもしれませんね。

大人の私たちには、今の子どもたちのインターネット事情などがよく分からないし、どう対応して行けば良いかもわかりません。そこで、コミュニティ・スクールでは『大人が支える!インターネットセーフティ』と題した研修会を企画しました。…が、コロナ禍により中止となりました。残念!

講師の方と事前に打ち合わせをしていた内容の一部を紹介します。「インターネットは、すでに子どもたちの身近にあり、便利なもので、これからは発展していくツール(道具)です。ただ、インターネット社会がまだ成熟していないので、さまざまなトラブルが発生しています。特に、子どもたちは知識不足、自制心の弱さ、経験不足等があるため、保護者や周囲の大人が見守る必要があります。

われわれ大人たちにできることは、『使い方のお手本となること』『使い方のルール等は使用前に子どもと決めること』『子どもと一緒にネットのことを学ぶこと』、そして、子どもが困ったときは味方となって相談相手になってください。ぜひ参考に。



便利! 国際教養大学とインターネットを使って交流



要注意! 警察署員によるインターネットの使い方講座



大人も勉強! 先生方がICTの活用方法を研修

東北電力ネットワークからのお知らせ

スマートフォンアプリ 停電情報

ダウンロードはこちらから  
App Store からダウンロード  
Google Play で手に入れよう

停電や復旧の情報をプッシュ通信でお知らせします。停電への備えとして、ぜひご利用ください。

特徴1 登録地域は最大10地域  
特徴2 東北6県と新潟県の停電状況を地図上に色分け表示

ニーズに合わせて「県」「市町村」「地区」単位での設定も可能  
登録した地域での停電・復旧情報をプッシュ通知でお知らせします。

停電状況が一目でわかる  
当社エリア(東北6県と新潟県)の停電情報を地図上で表示します。停電が発生している県名をタップすると市町村ごとの情報を確認できます。



**臨時休業について**

空調設備更新などのため、  
**3月1日(火)から3月14日(月)まで**  
臨時休館させていただきます。  
3月15日(火)からは通常どおり営業  
いたしますので変わらぬご愛顧の  
ほどよろしくお願ひ申し上げます。

秋田県民限定 **特別 宿泊プラン**

めっぽうお得な宿泊を!  
**はっほう割**

大人も **最大 5,000円割引** 2022/3/1迄チェックアウトまで  
子どもも ※予約が上限に達し次第、終了となります。詳しくはハタハタHPをご確認ください。

1泊2食付または1泊夕食付プラン **最大 5,000円割引** | 1泊朝食付または1泊朝食付プラン **最大 2,000円割引**

**入浴回数券 得徳デー** 2/15 (火)

20回券 **500円引き**  
30回券 **1,000円引き**  
50回券 **1,000円引き**

**八森いさりび温泉「ハタハタ館」**  
ハタハタの里観光事業株式会社

休館日  
**2月24日(木)**

お風呂の日  
**2月26日(土)**

営業時間/朝9時~夜9時 電話 0185-77-2770 <http://www.hatahatakan.jp/> E-mail hata2kan@shirakami.jp 詳しくはお電話でお問い合わせください。

サンルール大湯 ご宿泊&ご会食プラン  
香り広がる冬の味 2022/2/28まで

**あきた冬割キャンペーン実施中!**  
冬割対象プランは1人1泊当たり**5,000円**補助されます。  
(身分証明書・コロナワクチン接種証明書のご提示が必要です)

土曜日は各プラン**1,100円**増額になります。

**《あきた冬割キャンペーン専用プラン》**

**蟹づくしプラン 17,000円(税込)**  
あきた冬割キャンペーン5,000円割引 **12,000円(税込)**

**厳選プラン 17,000円(税込)**  
あきた冬割キャンペーン5,000円割引 **12,000円(税込)**

**美食プラン 13,500円(税込)**  
あきた冬割キャンペーン5,000円割引 **8,500円(税込)**

**《あきた冬割キャンペーン対象外プラン》**  
**アニバーサリープラン**  
【1前3食付】**12,500円** **25,000円**

**臨時休業のお知らせ**  
館内改修工事のため、2/15(火)・16(水)・17(木)は**臨時休業**となります。

ルールリゾート大湯  
**ホテル サンルール大湯**  
予約受付時間 9:00~18:00 TEL0185-45-3332  
〒010-0441 南秋田郡大湯村1-3 FAX0185-45-3320

●新型コロナウイルス感染症予防策について、スタッフはマスクを着用し料理提供の場合があります。スタッフの検温は毎日行っております。できるだけ密にならない様間隔を空けて設置をいたします。料理はお一人様ずつ出しております。お越しの際はマスク着用と手指の消毒をお願いいたします。

**毎年春にみんな症状でお悩みの方**

皮膚のかゆみ  
目のかゆみ  
鼻水・鼻づまり

**体質改善** を  
**はじめるなら**  
**今からですよ!!**

鼻炎だけじゃなく  
ニキビ、肌あれ、  
湿疹にも  
いいんですよ!

ライナス薬局

月~土/朝8:00~夜7:00 休日/日・祝日  
八峰町八森字古屋敷13-6  
**TEL.70-4160**

家族葬      ホール葬

あたたかく見送るお葬式

ご相談お問い合わせは…

**八峰愁傷館**

〒018-2676  
秋田県山本郡八峰町八森字磯村120-2(あきた白神温泉ホテル敷地内)  
**TEL.0185-88-8833(代)    ホテル 0185-77-2233**

葬儀用 レンタルアートフラワー  
「胡蝶蘭」

メモリアル・フィオーレ

たくさんのお蝶が舞うように見える姿から  
花言葉は「幸福がまわっている」といわれている胡蝶蘭  
白の胡蝶蘭は「清純」の意味を持ち  
故人に対し「旅立った後も幸せがまわっているように」と  
心からお祈りする気持ちを届けることができます。

高品質な造花仕上げなので水やり等のお手入れ不要。  
設置・回収は当方にて実施いたします。

贈待夢オリジナル  
商品券付

22,000円(税込)

【仕様】  
幅約800mm  
高さ約600mm  
高さ約1000mm

※27,500円(税込)33,000円(税込)の商品もございます。

お問合せ先  
**贈待夢 TEL.0185-55-3277**  
すいたいむ

〒016-0875 秋田県鹿角市南陽町6-31-20  
営業時間 AM9:00~PM6:00